YENİ

YÜZBAŞI

VOLKAN

ALFA Yayınları

HAFTALIK DERGİ
SAYI 2 - 15 LİRA

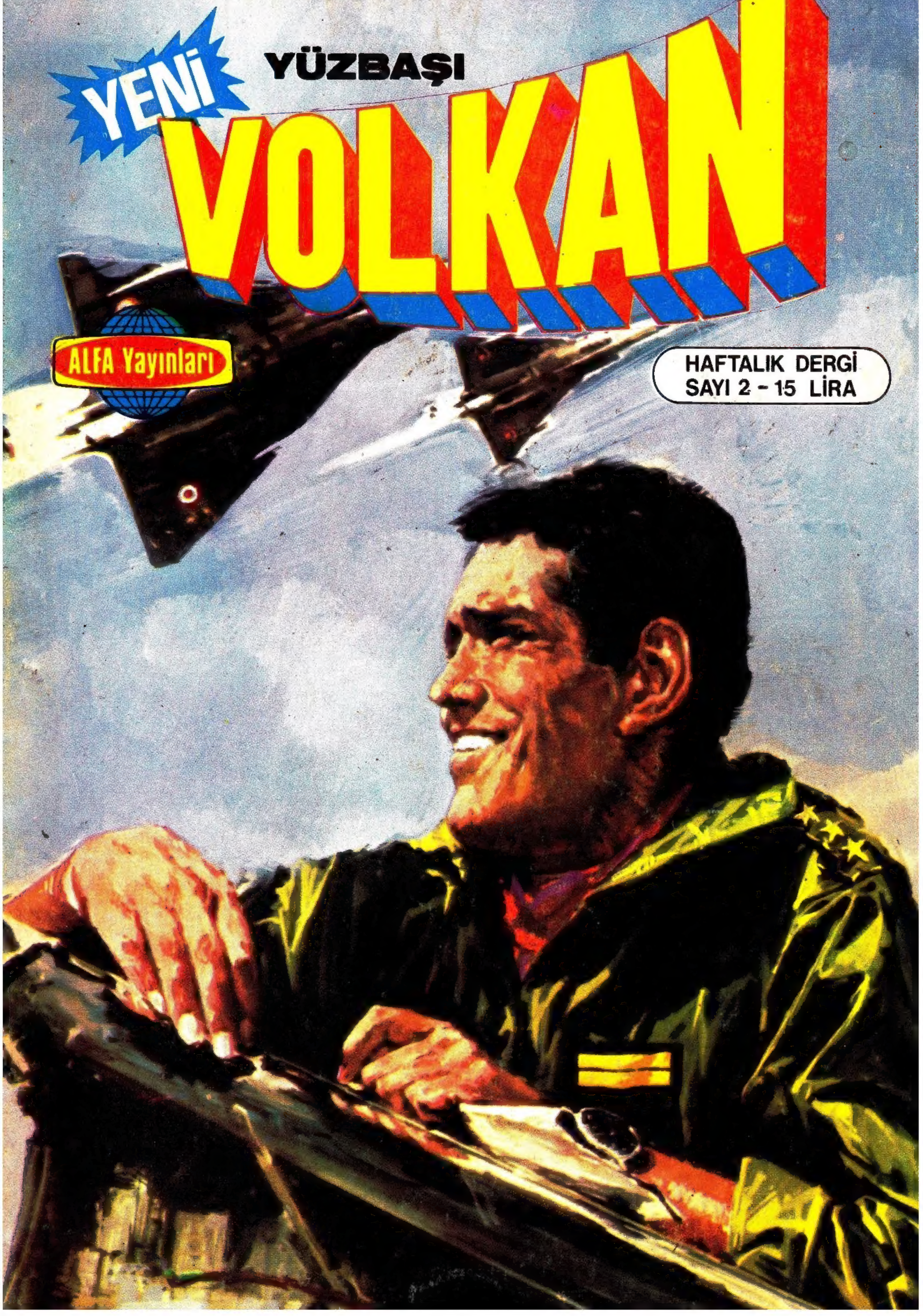

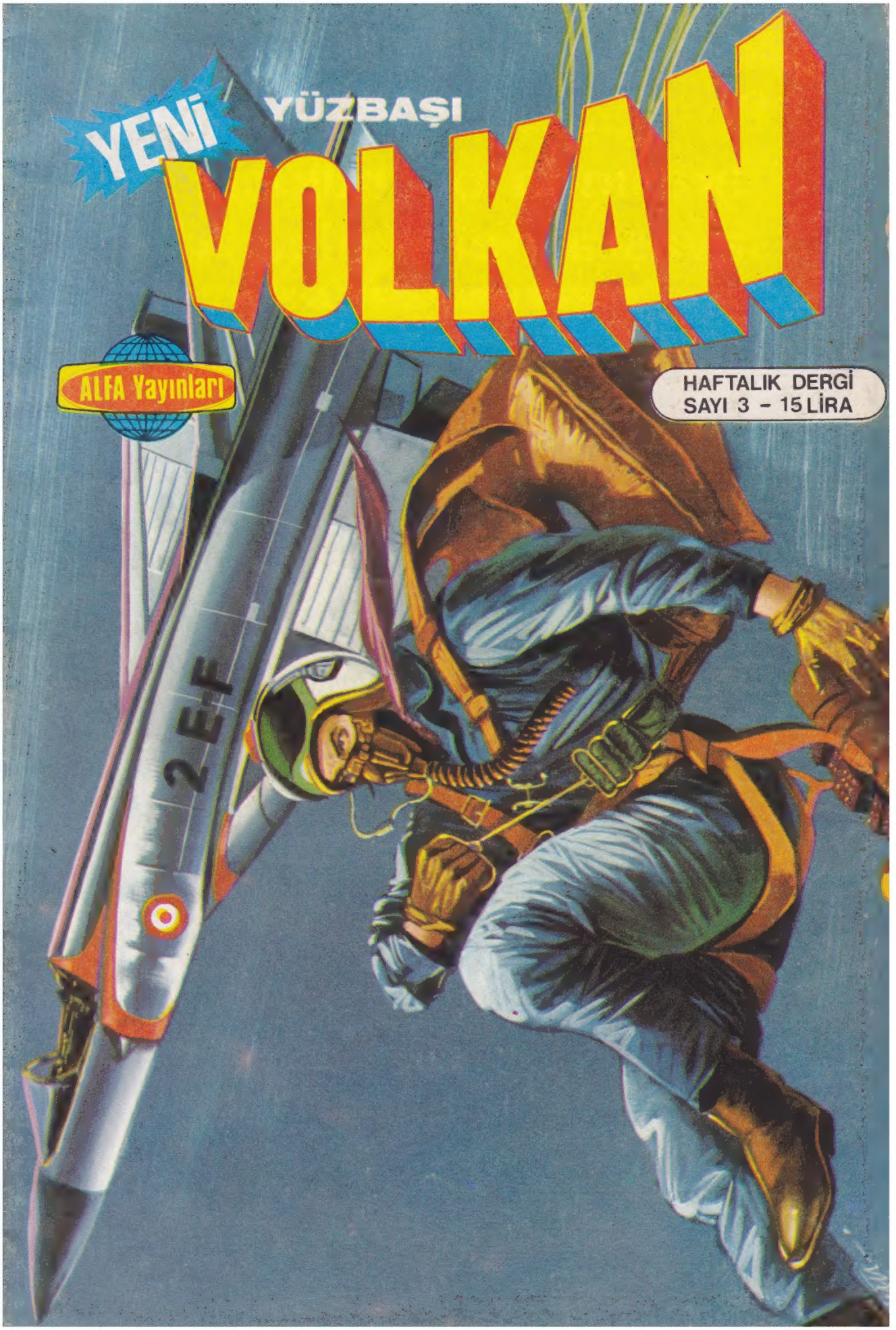
YENİ
YÜZBAŞI
VOLKAN
ALFA Yayınları
HAFTALIK DERGİ
SAYI 3 - 15 LİRA
2 E F

YENİ

YÜZBAŞI

VOLKAN

ALFA Yayınları

HAFTALIK DERGİ
SAYI 4 – 15 LİRA

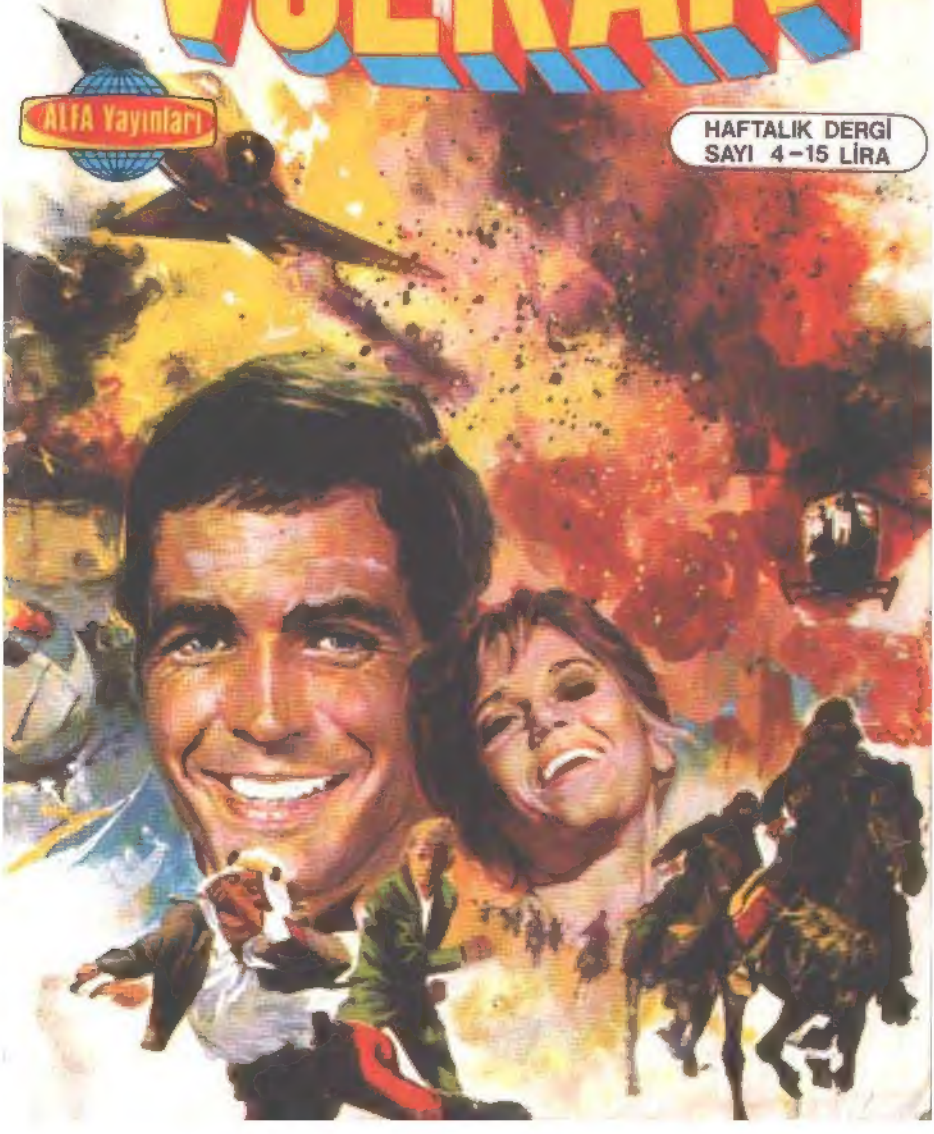

YENİ
YÜZBAŞI
VOLKAN
ALFA Yayınları
HAFTALIK DERGİ
SAYI 5 – 15 LİRA

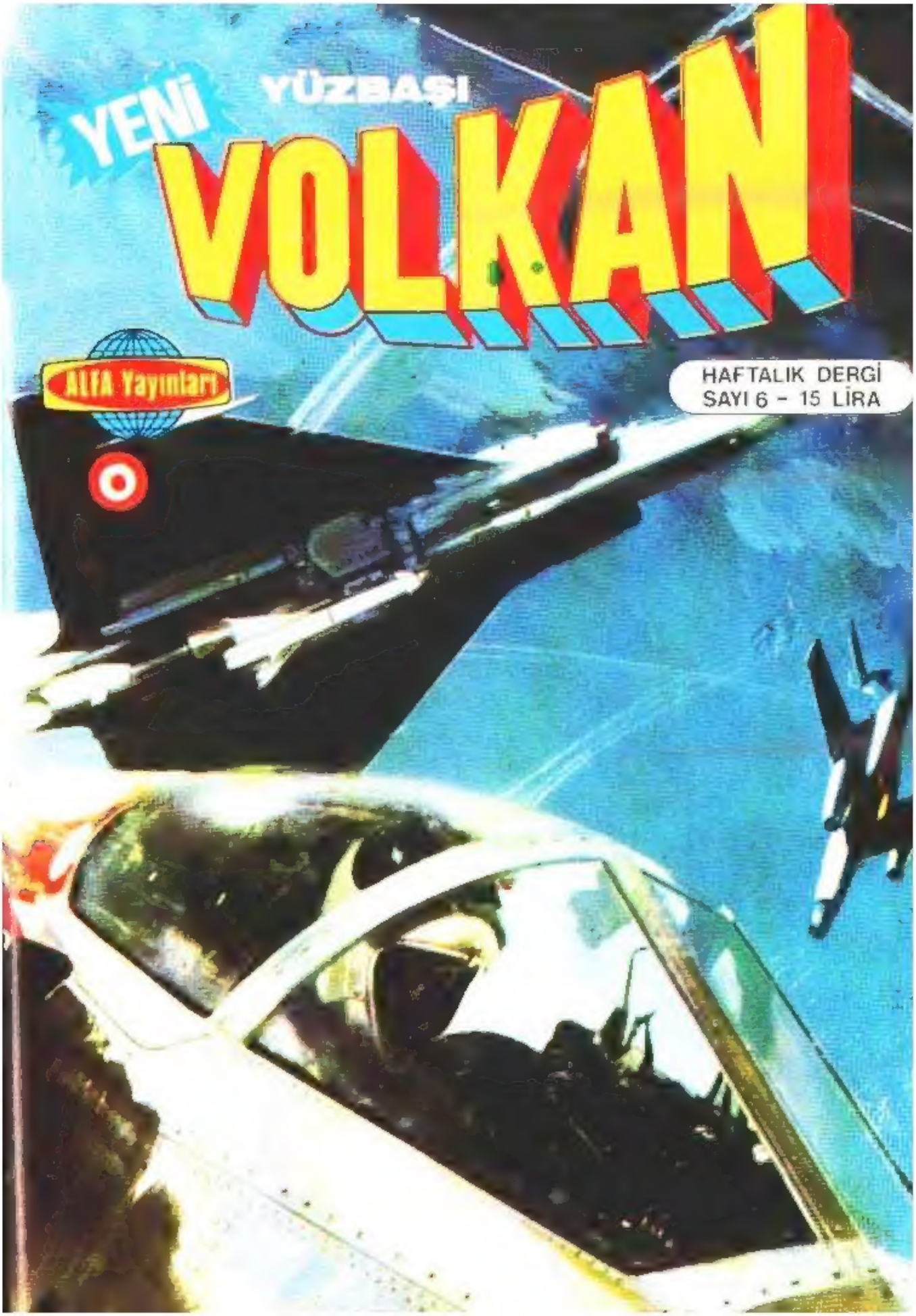
YENİ
YÜZBAŞI
VOLKAN
ALFA Yayınları
HAFTALIK DERGİ
SAYI 6 - 15 LİRA

YENİ

YÜZBAŞI

VOLKAN

ALFA Yayınları

Cilt: 1 - 30 Lira

Gizli Uçuş

Yüzbaşı VOLKAN'ın yeni macerası

YAŞAMAK İÇİN ÖLDÜR!

YÜZBAŞI VOLKAN YÖNETİMİNDEKİ KOMANDO BİRLİĞİNİN KIBRIS BASKININDA ELE GEÇİRDİĞİ ÇOK GİZLİ BELGELER... ULUSLARARASI TERÖRÜN KORKUNÇ TIRMANIŞI...

Yazan ve çizen:
Ali Recan

BAYLAR! TÜRKİYE'DE GÖRÜLEN BAZI TEDHİŞ OLAYLARININ GÜNEY KIBRIS'DAN KAYNAKLANDIĞINI SAPTAMIŞ BULUNMAKTAYIZ...

BİZİM VE DOST ÜLKELERİN HABERALMA SERVİSLERİ, TEDHİŞ ÖRGÜTÜNÜN MERKEZİNİ DE SAPTADILAR... CIA'DEN MİSTER HARD' SİZE BU KONUDA AYRINTILI BİLGİ VERECEK...

ULUSLARARASI ÖRGÜTÜN YÖNETİM YERİ GÜNEY KIBRIS'DAKİ BİR VİLLA...

TEDHİŞİ, KAYNAĞINDA KURUTMAK İÇİN ONLARA ANLAYACAKLARI DİLDE BİR YANIT VERMEK İÇİN ANLAŞMIŞ BULUNMAKTAYIZ...

BİR KOMANDO TİMİNİN HELİKOPTERLERLE YAPACAĞI BASKIN, SORUNU KÖKÜNDEN ÇÖZÜMLEYECEKTİR...

KIBRIS RUM YÖNETİMİNİN BÖYLE BİR BASKINA GÖZ YUMMASI TARAFIMIZDAN SAĞLANACAKTIR...

HAREKÂTIN MİSTER HARDY'NİN KILAVUZLUĞUNDA VE YÜZBAŞI VOLKAN'IN KOMUTASINDA YÜRÜTÜLMESİNE KARAR VERİLMİŞTİR...

ELİMDEN GELENİ YAPMAYA HAZIRIM...

BİR SÜRE SONRA GÜNEY KIBRIS'DA BİR VİLLADA...

Ali Recan 2

AMERİKALI PİLOTUN İSTEDİĞİMİZ İŞİ YAPACAĞINA İNANIYORUM... YAŞAMASININ TEK AMACI BU...

ONA NE KADAR GÜVENEBİLİRİZ EMANUEL?..

TAM OLARAK GÜVENEBİLİRİZ... BANA DAYANMAK ZORUNDA... BANA ÇOK BAĞLI...

AMERİKALI AKLI BAŞINDA GİBİ GÖRÜNMESİNE RAĞMEN ONUN DELİ OLDUĞUNA İNANIYORSUN DEMEK...

EVET...

SANA BAĞIMLILIĞI GİTTİKÇE ARTIYOR MU?.. ARA SIRA SANA DÜŞMANLIK DUYDUĞU OLMUYOR MU?

BAZEN OLUYOR AMA GİTTİKÇE DAHA SEYREK...

Ali Recon 3

İKTİDAR-SIZ MI ?..

SÖYLEDİĞİNE GÖRE KUZEY VİETNAM'DAN SALIVERİLDİĞİ GÜNDEN BERİ... BENİMLE TANIŞANA DEK SÜRMÜŞ BU...

İKTİDARSIZLIĞINI SENİN SAYENDE Mİ YENDİ ?..

.BUNDA OVÜNÜLECEK BİR ŞEY YOK!

BU İLİŞKİ ONU KONTROL ALTINA ALABİLMEM İÇİN BİR ARAÇ.. TABANCA İLE DAHA KOLAY YAPILABİLSEYDİ TABANCA KULLANIRDIM...

VİETNAM'DA BOMBARDIMAN PİLOTLUĞU YAPARKEN UÇAĞI DÜŞÜRÜLMÜŞ VE SAVAŞ BİTENE DEK ESİR KAMPINDA KALMIŞ... DAHA SONRA ESKİ BİR DAKOTA UÇAĞI SATIN ALIP RODOS'A YERLEŞMİŞ... EGE ADALARINDA SİVİL TAŞIMACILIK YAPIYOR... ESKİ BİR BOMBARDIMAN PİLOTU OLDUĞUNDAN DÜŞÜNDÜĞÜMÜZ İŞ İÇİN BİÇİLMİŞ KAFTAN...

Ali Ribeiro 4

BAŞARABİLİRSEK EĞER, TÜRK VE AMERİKAN GENEL KURMAY BAŞKANLARININ ORTAK ZİYARET GÜNÜ İNCİRLİK HAVA ÜSSÜNE ATOM BOMBASI ATMAK BÜYÜK BİR OLAY OLACAK

BEN BAŞARACAĞIMIZA EMİNİM.

TÜRKİYE VE AMERİKA'YA BU BÜYÜK DARBEYİ VURMAK İÇİN TAA AFRİKA DAN GELİP BÖYLESİNE BÜYÜK BİR HIRSLA ÇALIŞMANI ANLIYAMIYORUM EMANUEL...

ANLATSAM DA AÑLAYABİLECEĞİNİ SANMIYORUM BUNU NACİR... BURALARA GELMEMİN NEDENİ TÜRKİYE'DE YÜZBAŞI VOLKAN DENEN HERİFLE GÖRÜLECEK ÖZEL BİR HESABIM OLMASI

VOLKAN MI DEDİN ?

Ali Reem 5

KIBRIS SAVAŞINDAN ÖNCE MAKARİOS'CU GÜÇLERİ DESTEKLEMEK AMACIYLA YOLA ÇIKAN FİLİSTİN GERİLLALARI ARASINDA BEN DE VARDIM.. YÜZBAŞI VOLKAN'DA ARAMIZA SIZIP KIBRIS'A ÇIKMAMIZI ENGELLEMİŞTİ..

SENİN DE Mİ BİR İŞİNİ BOZDU?

BEN RODEZYA DA TANIŞTIM ONUNLA. PARALI ASKERLERİN ARASINDAYDI.

BAŞLANGIÇTA NEFRET EDİYORDUM ONDAN... BİZİM SAFIMIZDA SAVAŞMAYA BAŞLAYINCA HAKKINDAKİ YARGILARIM DEĞİŞTİ...

ARAMIZDA BAŞLAYAN AŞKTAN KAÇINAMAZDIM. HAYATIMA GİREN İLK ERKEKTİ... HİÇ BİR GÜCÜN BİZİ AYIRAMAYACAĞINA İNANMIŞTIM...

SEVDİĞİ KADIN TÜRKİYE'DEN GELİP ONU BULUNCA DÜNYA BAŞIMA YIKILDI SANDIM...

BENİ YÜZÜSTÜ BIRAKIP SEVDİĞİ KADINLA BİRLİKTE GÜNEY AFRİKAYA DOĞRU UÇARKEN ARKALARINDAN BAKAKALDIM..

Ali Recan 7

BU İŞ BÖYLE BİTMEYECEK İKİSİNİDE BULUP GEBERTECEĞİM...

HAYATIM VOLKAN'LA BAŞLADI, VOLKAN'LA BİTECEK...

VAZGEÇİLMEZ BİR ÖCALMA TUTKUSUYLA, DOĞUP BÜYÜDÜĞÜM, BİR ÜLKÜ UĞRUNA SAVAŞTIĞIM VATANIMDAN AYRILDIM...

...CESEDİNİN BAŞINDA KENDİMİ DE VURACAĞIM... ÖLMEDEN ÖNCE ONA ÖYLE BİR SARILACAĞIM Kİ, BİZİ AYIRAMAYACAKLAR... BİRLİKTE GÖMMEK ZORUNDA KALACAKLAR...

CAPE TOWN'A, GEREKİRSE TÜRKİYE'YE KADAR GİDİP SENİ BULACAĞIM... CEHENNEME KADAR KOVALAYACAĞIM SENİ...

Ali Rıza 8

TAM ONLARI BULMAK ÜZEREYKEN BİR DÜŞMANIMIN...

...KURŞUNLARINA HEDEF OLDUM...

NEHRE UÇARKEN BAYILMIŞIM...

SULAR BENİ SAZLIKLARIN ARASINA SÜRÜKLEMİŞ...

BİR ZENCİ ÇİFTÇİ BENİ GÖRÜP KURTARDI...

HAYATTAYIM VE YERİNE GETİRİLECEK BİR YEMİNİM VAR...

İYİ İŞ GÖRDÜN EMANUEL! YORGUN OLMALISIN... BENİMLE GEL, DİNLEN BİRAZ!

YAPACAK BİR İŞ DAHA VAR... BİR TEYP GETİR BANA!

AL... FAKAT BİRAZ FAZLA ACELE EDİYORSUN GİBİ GELİYOR BANA...

HAZIRLIKLARIMIZI NE KADAR ERKEN BİTİRİRSEK O KADAR İYİDİR...

AL RIOCON 10

DÜNYA HALKLARI DAYANIŞMA BİRLİĞİNDEN MESAJ: BUGÜN İLERİ KARAKOLLARINDAN BİRİNİ YOK EDEREK EMPERYALİZME BÜYÜK BİR DARBE VURMUŞ BULUNUYORUZ. YENİ YILA KAN DÖKEREK GİRMEK İSTEMEZDİK... FAKAT BU KANLI YILBAŞININ, AYDINLIK MÜTLU YILBAŞLARINA GİDEN YOLU AÇACAĞINA İNANIYORUM...

TÜRKİYE'DEKİ BU İLK EYLEMİ DİĞERLERİ İZLEYECEKTİR... HEDEFİMİZ PİYONLARI YOK ETMEK DEĞİL, EMPERYALİZMİN BAŞINI EZMEKTİR...

BU MESAJIM OLAY GÜNÜ TÜM RADYOLARDAN YAYINLANACAK... SESİMİZİ DÜNYAYA EN GÜÇLÜ BİR BİÇİMDE DUYURACAĞIZ...

GEL ARTIK EMANUEL... BİRAZ DA KAN DÖKMEKTEN BAŞKA ŞEYLER DÜŞÜNELİM...

ORAYA DOĞRU GELMEKTE OLAN HELİKOPTERLER VARDI...

VİLLA'YA YAKLAŞIYORUZ YÜZBAŞI VOLKAN... ASKERLER HAZIR Mİ?..

EVET MİSTER HARDY....

VİLLA'NIN BİR KAÇ YÜZ METRE YAKININA İNELİM...

İNİŞE HAZIR OLUN!

HELİKOPTERLER ALÇALDILAR...

Güney Kıbrıs tedhişçi yuvası oldu

ANKARA (Hürriyet)- Son aylarda dünya kamuoyunu ayağa kaldıran beynelmilel büyük tedhiş hareketlerinin Kıbrıs'ın Rum kesiminde tezgahlandığı ve Kıbrıs Rum hükümetinin beynelmilel terörist gruplarının müşterek toplantısına bilerek ve isteyerek ev sahipliği yaptığı anlaşıldı. Hatta diğer bazı bilgilere göre geçen yıl Frankfurt'ta "Dünya barış konseyi" adlı antiemperyalist dayanışma konferansında çeşitli terör örgütlerinin yanı sıra Kıbrıs Edek Sosyalist Partisi lideri Lisarides'in de temsilcileri ile katıldığı öğrenildi.

İngiltere'de gizli servislerin toparladığı bilgileri bir araya getiren ve sadece çok az sayıda basılarak devlet ileri gelenlerine gönderilen "Foreign Report" son sayılarından birinde; **"Terör merkezi Kıbrıs'ta"** başlığı altında önemli bir açıklama yaptı. Bu açıklama özetle şöyle:

"Larnaka'nın lüks bir villası gizli bir toplantıya sahne oldu. Dünyanın en tehlikeli terörist grupları ileri gelenleri burada toplandı. Bunlar, Filistin Kurtuluş Örgütü'nün aşırı kanadı Wadi Haddad'ın temsilcileri, Japon Kızıl Ordusu, Baader-Meinhof çetesinin Libya, Cezayir ve Güney Yemen'den gelen teröristleri ve Türk Halk Kurtuluş Ordusu'nun adamlarıydı. Bu bir operasyon toplantısıydı. Batı istihbarat kaynakları bu toplantı için bir kaç fikir ileri sürdüler. Bunlara göre Kıbrıs'ın Larnakasında yapılan bu toplantıda Amerika, Avrupa ve İsrail tarafından durdurulan ve söndürülen bazı operasyonlar müzakere edildi. Diğer bir görüşe göre böyle bir toplantı ile terörist gruplar yapacakları eylemlerle ilgili diğer bir önemli toplantıdan dikkatleri kaçırmak istiyorlardı.

Dikkati çeken nokta şudur: Kıbrıs'ta yapılan bu toplantıyı, terörist gruplar Kıbrıs Rum yöneticilerine bildirdiler ve Kıbrıs'ta serbestçe gezip çalışmak için özel muamele yapılmasını istediler. Kıbrıs Rum hükümetinin terörist gruplarının bu önerisine uygun olarak özenli bir ev sahipliği yaptığı tespit edildi.

Kıbrıs, Ortadoğuda terörist gruplar için birinci derecede önemli bir üs haline geldi. Özellikle Lübnan iç savaşından sonra terörist gruplar Kıbrıs'a geldiler. Filistin Kurtuluş Örgütünün aşırı solcu ve vurucu grubu Larnaka ve Limasol'e yerleşti. İlk önce gerekli dosyalarını taşıdılar. Daha sonra silahlarını Kıbrıs'a getirdiler."

Gizli servislerin bilgilerini aktaran Foreign Report, böylece Lübnan'dan sonra Kıbrıs Rum kesiminin beynelmilel terörizme yataklık ettiğini ve bunların Rum yönetimince himaye edildiğini ortaya koyuyor.

BASKIN HAREKATI BAŞLAMIŞTI...

TAHRİP KALIPLARINI YERLEŞTİRİN İŞİMİZİ ÇABUK BİTİRMELİYİZ...

BAŞÜSTÜNE YÜZBAŞIM...

VOLKAN BİNAYA DALDI...

YİTİRECEK BİR SANİYEMİZ YOK... LARNAKA HAVA ALANINI BASAN MISIR KOMANDOLARININ BAŞINA GELEN BİZİM BAŞIMIZA DA GELEBİLİR...

LARNAKA BASKININDA, MISIR'LI KOMANDOLAR RUM ASKERLERİYLE ÇATIŞMAYA GİRMİŞ VE ÇOĞU ÖLDÜRÜLMÜŞTÜ...

VAY CANINA!

VOLKAN ADAMI DEVİRİP GEÇTİ...

BİNAYI ÇABUCAK GÖZ-DEN GEÇİREYİM...

BANG

Alt Recon 16

NE OLU-YOR?

VOLKAN!?

EMA-NUEL!?

DÜŞÜNCELERİ VOLKAN'I ZAMAN BOYUNCA GERİYE GÖTÜRDÜ...

BUNDAN BÖYLE BİZİ BİRBİRİMİZE BAĞLAYAN BİR AŞK VAR... HİÇ BİR GÜÇ İKİMİZİ AYIRA-MAYA-CAK...

???

KONUYU DAĞITMAYALIM. YA EMANUEL'İ YA FUNDA'YI SEÇECEK-SİN! BAŞKA YOL YOK SENİN İÇİN...

FUNDA'YI SEÇERSEN EMANUEL İKİNİZİ DE ÖLDÜRÜR... DÜNYANIN NERESİNE GİDERSEN GİT PEŞİ-Nİ BIRAK-MAZ SENİN...

Ali Recan 17

VOLKAN'IN BİR ANLIK DALGINLIĞIN-DAN YARAR-LANAN ADAM...

YASTIĞIN ALTINDAN TABANCAYI KAPTI VE ...

KAHRAMANIMIZ KOLUNDAN YA-RALANMASINA RAĞMEN TOM-SON'UN TETİ-ĞİNE BASTI...

BU ARADA EMANUEL DIŞARI KAÇMIŞTI...

KOMANDOLAR BİR KAÇ KÜÇÜK DİRENMEYLE KARŞILAŞ-TILARSA DA...

BASKIN GENELLİKLE BAŞARILI OLMUŞTU...

İPUCU VE KANIT OLABİLECEK HER ŞEYİ ÇABUCAK TOPLAYAYIM ...

BU TEYPTE NE VAR ACABA?

BAKACAK ZAMAN YOK... BANDI ALAYIM...

RUM MİLLİ MUHAFIZ ORDUSUNA BAĞLI BİRLİKLER DE VİLLAYA ÇOK YAKLAŞMIŞLARDI...

YALNIZCA İKİ HAFİF YARALIMIZ VAR YÜZBAŞIM... TAHRİP KALIPLARINI YERLEŞTİRDİK...

HEMEN ATEŞLEYİN!

ATEŞ!

TEDHİŞ YUVASI YERLE BİR OLMUŞTU...

BOOM

Ali Özcan '21

BİRDENBİRE PROJEKTÖR IŞIKLARININ ALTINDA KALDILAR...

YÜZBAŞI VOLKAN VE ARKADAŞLARINA SESLENİYORUZ... KURTULMA ŞANSINIZ YOK... SİLAHLARINIZI BIRAKIP TESLİM OLUN!..

ADIMI NEREDEN BİLİYORLAR BİR BİT YENİĞİ VAR BU İŞ TE...

PROJEKTÖRLERE ATEŞ EDİN! SÖNDÜRÜN!

KURŞUNLAR HEDEFİNİ BULDU...

KARŞILIKLI ATEŞ BAŞLAMIŞTI...

HELİKOPTERLERE DOĞRU ÇEKİLİN!

ÜSTEĞ-MEN!

AHH!

ÜSTEĞ-MENİ HELİ-KOPTERE GÖ-TÜRÜN...

RUMLA-RI SİN-DİRE-MEZ-SEK...

ÇEKİLMEMİZ ÇOK ZOR VE ZAYİATLI OLUR...

Ali Recan 24

EL BOMBALARI RUMLARI SİNDİRİNCE ...

TÜRK KOMANDOLARI HELİKOPTERLERE ÇEKİLECEK ZAMAN BULABİLDİLER ...

ÇABUK HELİKOP-TERLERE BİNİN!..

MİSTER HARDY GÖRÜNÜR-DE YOK... BU KARGAŞALIK-TA BAŞININ ÇARESİNE BAKMIŞ OLMALI...

Ali Rıza 26

HELİKOPTERLER KOMANDOLARI ALDIKTAN SONRA HAVALANDILAR...

ROTA KUZEY! SON HIZLA!

ÜSTEĞMEN NASIL?

NE YAZIK Kİ ÖLDÜ YÜZBAŞIM...

RUMLAR BANA ADIMLA SESLENİP TESLİM OLMAMI İSTEDİKLERİNE GÖRE BU HAREKAT HAKKINDA ÖNCEDEN BİLGİ ALMIŞ OLMALILAR...

EĞER SIZMA CIA AJANI HARDY'DEN OLMUŞSA VE HAREKAT SIRASINDA ORTADAN KAYBOLMASININ NEDENİ BUYSA ÜSTEĞMENİN ÖLMESİNİ PAHALI ÖDETİRİM ONA... DÜNYA'NIN NERESİNE GİDERSE GİTSİN...

HELİKOPTERLER KUZEYE DOĞRU UÇARLARKEN GÜNEY KIBRIS SAHİLLERİNDEKİ BİR KAYIKTA...

BU SON OLAY VOLKAN'A DUYDUĞUM KİNİ İYİCE ARTIRDI...

ONU GEBERTMEK HAYATIMIN TEK AMACI ARTIK...

PEK YAKINDA YİNE KARŞILAŞACAĞIZ YÜZBAŞI...

BİRKAÇ GÜN SONRA RODOS HAVAALANINDA...

BUGÜN NASILSIN BAKALIM HARLOW?

"BUGÜN DELİ MİSİN?" DİYE SORUYORSAN DEĞİLİM..

ONU DEMEK İSTEMEDİM... ÇOK ALINGANSIN DONALD...

ZATEN SENİ HİÇ BİR ZAMAN ANLIYAMIYORUM... BAZAN, NEDEN AMERİKA'DA AİLENİN YANINDA KALMAYIP DA BURALARDA ÇALIŞTIĞINI DÜŞÜNÜRÜM...

AİLEM YOK ARTIK...

09

BİR ZAMANLAR ÇOK SEVDİĞİM BİR FAİM VARDI... VİETNAM'DA ESİR KAMPINA DÜŞTÜĞÜM GÜN BENİM İÇİN SONUN BAŞLANGICIYDI... BEN O KAMPTA ÇİLE DOLDURURKEN BİR SUBAY, GÖREVLE EVİME GİTMİŞ...

O SUBAY KARIMLA ÇAY İÇMİŞ... ONA ÖĞÜTLER VERMİŞ... SAVAŞ ESİRLERİNİN KARILARINI DURUMU ALIŞTIRABİLMEK İÇİN UYGULANAN BİR YÖNTEMMİŞ BU... GERİ DÖNEN SAVAŞ ESİRLERİ ARASINDA HOMOSEKSÜELLİĞİN VE İKTİDARSIZLIĞIN ÇOK YAYGIN OLDUĞUNU FALAN DA ANLATMIŞ... BAŞINA GELECEĞE ALIŞTIRMAK İÇİN...

KARIMA, SAVAŞ ESİRLERİNİN ÖMÜR SÜRESİNİN NORMALİN YARISI KADAR OLDUĞUNU DA SÖYLEMİŞ... BEN ÜLKEME DÖNDÜĞÜMDE KARIM BOŞANMA DAVASINI AÇMIŞTI BİLE... YILLARDIR GÖRMEDİĞİM ÇOCUKLARIM BANA BİR CANAVARMIŞIM GİBİ BAKIYORLARDI...

ESKİ BOMBARDIMAN PİLOTU EMEKLİ YÜZBAŞI DONALD HARLOW RODOS'DA KİRALADIĞI EVİNE DÖNERKEN TOPLUMA KARŞI KİNLE DOLUYDU...

İNTİKAM GÜNÜ GELDİĞİNDE SUYU SIKILMIŞ BİR LİMON KABUĞU OLMADIĞIMI GÖRECEKLER...

EMANUEL! NE ZAMAN DÖNDÜN?..

SENİN İÇİN GELDİM SEVGİLİM... SENİN OLMAK İÇİN...

YÜZBAŞI VOLKAN'IN KIBRIS BASKININDA ELDE ETTİĞİ BELGELER BİR TOPLANTIDA DEĞERLENDİRİLDİ...

BU TEYP BANDI ÇOK İLGİNÇ.

BU TEYP BANDINDAN ANLAŞILDIĞINA GÖRE TERÖRİSTLER TÜRKİYE'DE BÜYÜK BİR EYLEME HAZIRLANIYORLAR
FAKAT EYLEMİN NEREDE OLACAĞI BELLİ DEĞİL ÇIKARABİLDİĞİMİZ TEK ŞEY YILBAŞINDAN ÖNCE BİR ŞEYLER OLACAĞI
BELKİ DE KONUYU BU KADAR ÖNEMSEMEMELİYİZ.. NASIL OLSA TERÖRİSTLERİN KIBRIS'DAKİ YUVALARINI DAĞITTIK
FAKAT KAÇMAY. BAŞARANLAR OLDU ŞANIRIM AYRCA BÜYÜK BİR İŞE HAZIRLANIYORLARSA TÜM VARLIKLARI KIBRIS DA DEĞİLDİR KUŞKUSUZ
SİZ NE ÖNERİYORSUNUZ YÜZBAŞI VOLKAN?
BU İŞİ KOVUŞTURACAK GEÇİCİ BİR ARAŞTIRMA BÜROSU KURULMALI
FİKİR
BU BÜRONUN YÖNETİM SORUMLULUĞUNU SİZE VERİYORUZ YÜZBAŞI VOLKAN GEREKLİ GÖRDÜĞÜNÜZ ÖNLEMLER ALINACAKTIR
ÖNCELİKLE GÜVENLİK VE KIYI KORUMA ÖRGÜTLERİMİZİN BİR GENELGE İLE UYARILMASI GEREKECEK

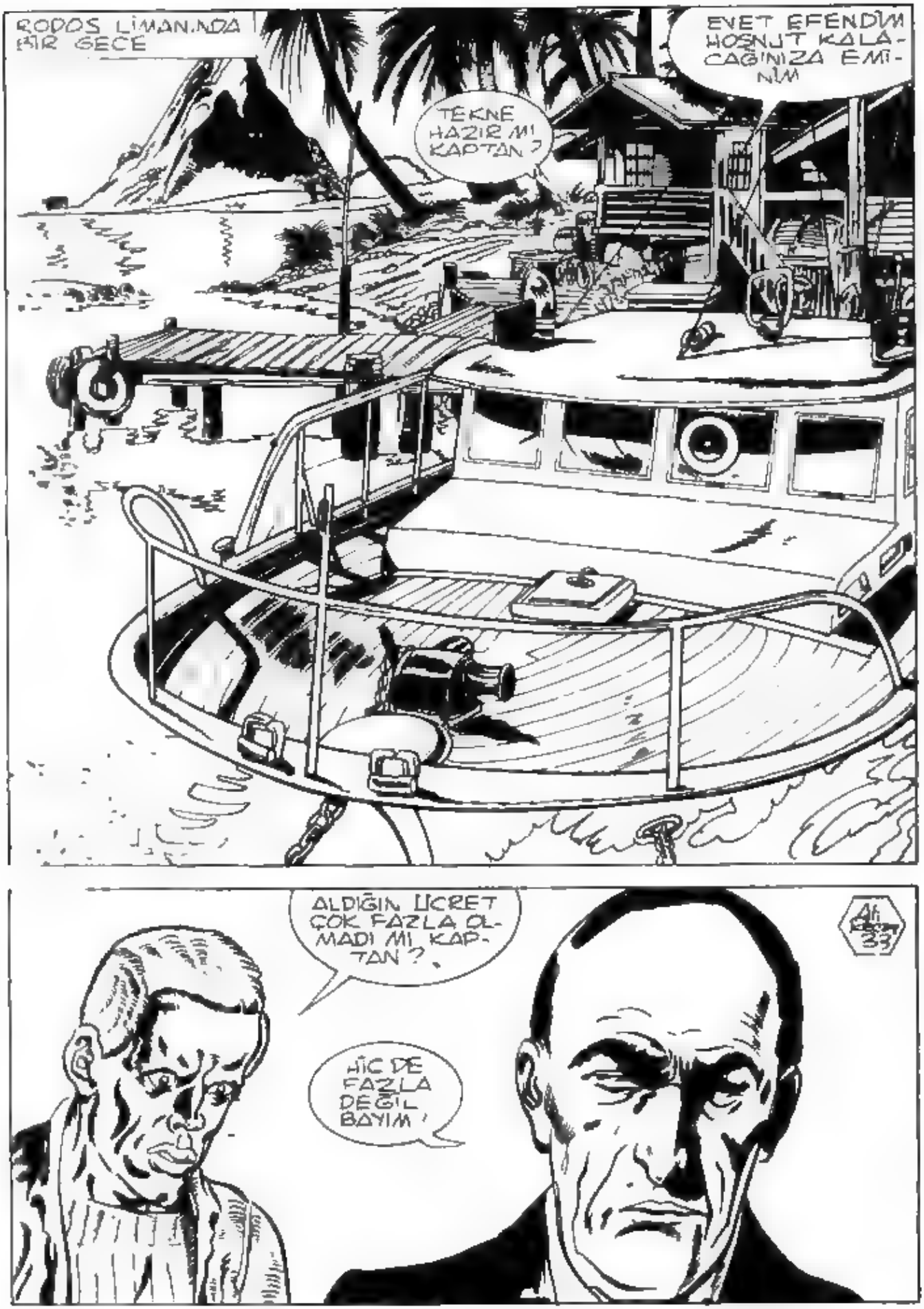
RODOS LİMANINDA BİR GECE
TEKNE HAZIR MI KAPTAN?
EVET EFENDİM HOŞNUT KALACAĞINIZA EMİNİM
ALDIĞIN ÜCRET ÇOK FAZLA OLMADI MI KAPTAN?
HİÇ DE FAZLA DEĞİL BAYIM!
Ali Kaptan 33

ALDIĞIMIZ PARA NORMALİN ÜSTÜNDE OLABİLİR AMA BUNA KARŞILIK ÇENEMİZİ SIKI TUTARIZ
NEREYE GİDECEĞİNİZİ VE NE İŞ YAPACAĞINIZI SORMAYIZ
TAMAM DONALD. PAZARLIKLA YİTİRECEK ZAMANIMIZ YOK
PARAYI ÖDE GİDELİM
ESKİ VETNAM KAHRAMANI EMEKLİ YÜZBAŞI DONALD HARLOW YÖNETİMİNDEKİ MOTOR KARANLIK DENİZE MAVİ AÇILDI

BOMBAYI LİMAN GÜMRÜĞÜNDEN GEÇİREMEZDİK GEMİDEN AÇIK DENİZDE TESLİM ALMAK EN İYİSİ
HAKLI SİNEMANUEL
BU BOMBAYLA İNCİRLİK HAVA ÜSSÜNÜ YERLE BİR EDECEĞİZ SEN VE BEN
EVET BÖYLECE HAKETTİKLERİ DERSİ VERECEĞİM ONLARA BENİ MAHVEDEN HER DE MAHVOLACAKLAR
ÇÖKÜK GÖZLERİMİZ ÜSTÜNE KALKACAK ELLERİMİZ ONURLU BİR SELAM ÇAKABİLSİN DİYE YILLARCA OLMADIK ACILARA DAYANARAK YAŞADIK ESİR KAMPINDA
VATANIMIZA DÖNECEĞİMİZ GÜNÜN ÖZLEMİYLE HER ZORLUĞA GÖĞÜS GERİP ASKERİ SEREFİMİZİ KORUDUK
FAKAT DÖNÜŞTE SUYU SIKILMIŞ LİMON KABUĞU GİBİ BİR KÖŞEYE ATILDIK, UNUTULDUK ONLAR DÜNYADAKİ SÖMÜRÜ DÜZENLERİNİ RAHATLIKLA SÜRDÜRSÜN DİYE BİZ ÖLDÜK SAKAT KALDIK.
BİZE BUNU YAPMAMALIYDILAR
41
35

VİETNAM CEHENNEMİNDE TÜKENEN ONBİNLERCE ARKADAŞIMIN ÖCÜNÜ ONLARIN YÖNTEMİYLE ALACAĞIM
OMUZU KALABALIK GENERALLERDEN ATOM BOMBASIYLA
HA! HA! HA!
HA! HA! HA! HA! HA! HA!...
SİLEP GÖRÜNDÜ DONALD
EVET YAKLAŞALIM İŞİKLİ PAROLAYI VEREYİM

GEMİDEKİLER DE MOTORU GÖRMÜŞLERDİ
IŞIKLI PAROLA TAMAM YÜKÜ ALACAK MOTOR BU OLMALI
SANDIĞI GÜVERTEYE ÇIKARKEN
BU ESRARENGİZ YÜK HER NEYSE SONUNDA KURTULACAĞIZ ONDAN
BİRAZ SONRA SANDIK MOTORA NAKLİ-YORDU
RADARDA TUHAF BİR ŞEY VAR
37

BİR MOTOR BÜYÜK TONAJLI BİR GEMİYLE AÇIK DENİZDE BULUŞTU

TÜRK AVC BOTU OLAY YERİNE DOĞRU SON HIZLA FIRLAD

ÇABUK KACALIM DONALD! HIZLI BİR TEKNE ÜSTÜMÜZE GELİYOR POLİS MOTORU VEYA HÜCUMBOTU OLABİLİR

MERAK
ETME
EMANUEL
BİZİM TEK
NEMİZDE
HIZLIDIR

KAÇ
YOR-
LAR
PEŞLERİNİ
BIRAKMAYA-
CAĞIM

BİZİ RADARLA İZLEYECEKLERDİR İŞLERİNİ KOLAYLAŞTIRMAK İÇİN SİZ RADAR REFLEKTÖRÜNÜ AÇAYIM
NE YAPMAK İSTEDİĞİNİ ANLAMIYORUM
SONRA ANLATIRIM BU REFLEKTÖRLE ONLARIN RADARINDA ÇOK BELİRLİ VE PARLAK OLARAK GÖRÜNECEĞİZ
ŞİMDİ ARKASINA GİZLENECEĞİMİZ BÜYÜK BİR GEMİYE RASTLAYANA DEK BU ARAYI KORUMALIYIZ PEŞİMİZDEKİLERLE
Ali Ekrem 40

BU TANKER İŞİME YARAR İŞTE.

HÜCUMBOTU AZ DA OLSA ARAYI KAPATMAYA BAŞLAMIŞTI.

TANKERİN ARKASINA GİZLENMEYE ÇALIŞIYORLAR AMA ELİMİZDEN KAÇAMAZLAR
41

OYSA DONALD HARLOW UN AMACI BAŞKAYDI
RADAR REFLEKTÖRÜNÜ KÜÇÜK SANDALLA DENİZE BIRAKAYIM ŞİMDİ

ŞU ANDA ONLARIN RADARINDA TANKER VE BİZ İÇİCEYİZ
AYRILDIĞIMIZ ZAMAN BİZİ DEĞİL RADAR REFLEKTÖRLÜ SANDALI İZLEYECEKLER ÇÜNKÜ GÖZLERİ O IŞIĞA ALIŞTI

İŞTE BÖYLE SEVGİLİM DENEYİMLİ BİR SAVAŞÇI OLMANIN YARARINI GÖRÜYOR İNSAN ARADA SIRADA
ÇOK AKILLISIN DONALD

DONALD HARLOW TANKERDEN UZAKLAŞMAYA BAŞLADI

KIYI KORUMA GEMİSİNDE
TAMAM TANKERDEN SIYRILDILAR
GÖZDEN YİTİRMEYELİM

SURADA BAŞKA BİR TEKNE DAHA VAR
IŞIK ZAYIF KÜÇÜK BİR BALIKÇI TEKNESİDİR
BOŞVERİN ONU ŞİMDİ AŞÇI AVI KAÇIRMAYALIM BİZ

BİR SÜRE SONRA
FAKAT HEY BU BİR SANDAL YALNIZCA

BU ARADA DONALD HARLOW KARANLIK DENİZİN SİSLERİ ARASINDA KAYBOLMAYI BAŞARMIŞTI
43

KIBRIS BASKININDA ELE GEÇİRİLEN İPLİÇLARINI KOVUŞTURMAK ÜZERE YÜZBAŞI VOLKAN YÖNETİMİNDE KURULAN GEÇİCİ ARAŞTIRMA BÜROSU ÇALIŞMALARINI SÜRDÜRÜYORDU.
SİMDİYE DEK SOMUT BİR SONUÇ ALAMADIK
TERÖRİSTLERİN YILBAŞINDA TÜRKİYE DE BÜYÜK BİR EYLEM YAPACAKLARI İNANCIM SÜRÜYOR ARAŞTIRMALARI SÜRDÜRECEĞİZ
YURDUN DÖRT BİR YANINDAN GELEN RAPORLARI TARIYORUZ ALIŞILAGELMİŞ OLAYLARDAN BAŞKA BİR ŞEY YOK
AZ ÖNCE GELEN BİR KIYI KORUMA RAPORU YÜZBAŞIM BENİM İLGİMİ ÇEKTİ BİR DE SİZ BAKIN
MMM GERÇEKTEN İLGİNÇ MOTOR RODOS ADASINA DOĞRU KAÇMIŞ VE HÜCUM BOTUNA RADAR REFLEKTÖRÜ YÜKLÜ BİR SANDAL BIRAKMIŞ DEMEK
44

HÜCÜMBOTUMU ZU ATLATMALARI TAM BİR PROFESYONEL İSİ

OLAYA ADI KARIŞAN ŞİLEP ŞU ANDA EGE DENİZİNDE KUZEYE DOĞRU YOL ALIYOR

OLAYI İNTERPOLE DUYURDUK ŞİLEBİN KAPTANINDAN BİLGİ İSTEMİŞLER AMA KAPTAN TÜRK DENİZCİLERİNİN DÜŞ GÖRDÜĞÜNÜ ÖNE SÜRMÜŞ

ÖYLEYSE O ŞİLEBİN KAPTAN YLA RESMİ OLMAYAN BİR GÖRÜŞME YAPAYIM.

NE DÜŞÜNDÜĞÜNÜ ANLIYORUM VOLKAN

BİR DENİZALTI YLA ŞİLEBİ EGE DENİZİNİN ŞU NOKTASINDA KARŞILAYABİLİRİZ

O GECE EGE DENİZİNİN DERİNLİKLERİNDE

HEDEF GÖRÜNDÜ KAPTAN

TAMAM YÜZBAŞI VOLKAN, SİLEP TAM İSTİKAMETİNİZDE
BEN HAZIRIM

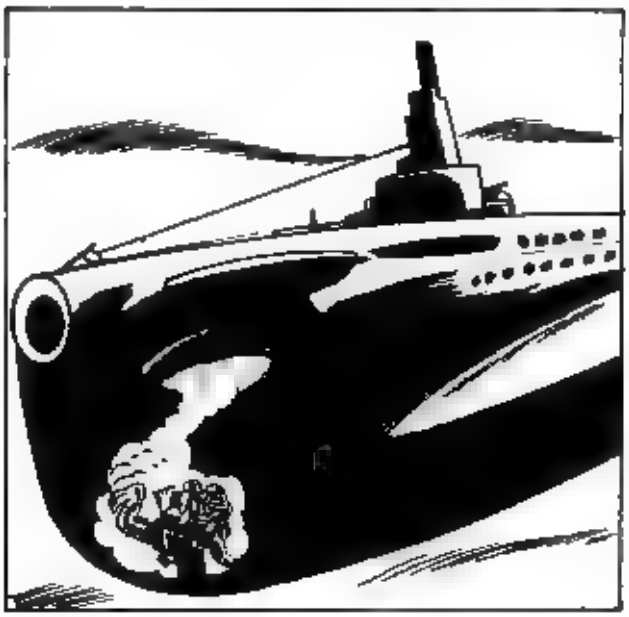

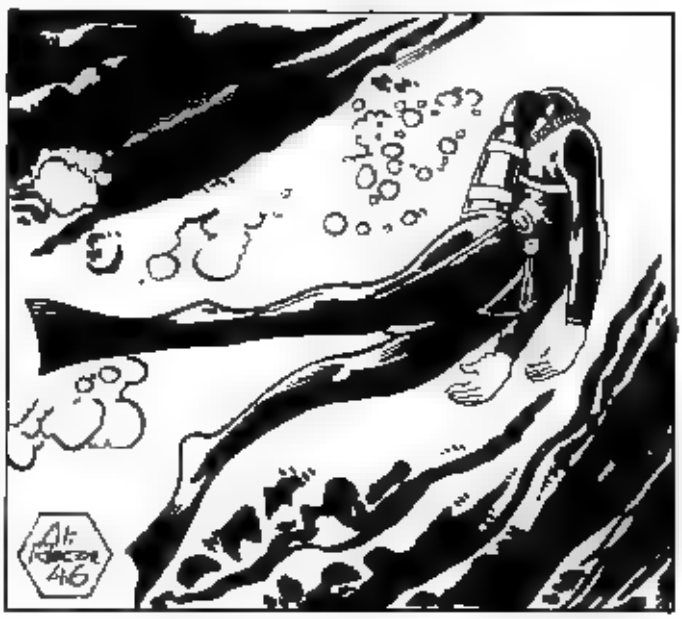
Alf
46

İŞTE ŞİLEP BU TARAFA GELİYOR
AZ SONRA VOLKAN KANCALI İPİN DEN TIRMANIYORDU
HEY! SEN KİMSİN?
Ali Rıza 47

TAYFA, YÜZBAŞI VOLKAN'I GÖRÜNCE KAÇMAK İSTEDİYSE DE
KAHRAMANIMIZ BUNA OLANAK VER-
MED
48

BU KENDİNE GELENE KADAR BEN KAPTAN İLE KONUŞURUM
İYİ AKŞAMLAR KAPTAN!
NE? KİM O?
ELLERİNİ YORGANIN ÜSTÜNDE TUT VE GÜRÜLTÜ YAPMADAN KONUŞALIM BİRAZ
KİMSİN? NE İSTİYORSUNUZ?
DÜN GECE RODOS VE TÜRKİYE KIYILARI ARASINDA BİR MOTORA İNDİRDİĞİNİZ YÜKÜN NE OLDUĞUNU ÖĞRENMEK İSTİYORUM
DEDİKLERİNİZDEN HİÇ BİR ŞEY ANLAMIYORUM
BAK KAPTAN! GÜMRÜĞE BİR ŞEY SÖYLESEN ZABITLARA GEÇER AMA BANA ANLATACAKLARIN ARAMIZDA KALACAK
49

ANLATACAK BİR SEYİM YOK
EMİN MİSİN?
BELLEĞİNİ TOPARLAMANA YARDIM EDER BU
UAH!
SENİ BURADA GEBERTİP YİNE GELDİĞİM GİBİ İZ BIRAKMADAN KAYBOLABİLİRİM
50

...UR! VURMA ARTIK! HER ...EYİ ANLATA-CAĞIM
EVET.. DÜN GECE MOTORA BİR SANDIK İNDİRDİK
NE VARDI SANDIKTA?
BİLMİYORUM YEMİN EDERİM
MOTORDA KAÇ KİŞİ VARDI?
İKİ KİŞİ VARDI
TANIMLA ONLARI
UZUN ZAYIF YAPILI SARIŞIN KORKU VERİCİ YÜZÜ OLAN BİR ERKEK VE UZUN BOYLU ÇUKULATA TENLİ KIVIRCIK SAÇLI BİR KADIN
KADININ TANIMI EMANUEL'E UYUYOR

SANDIĞI KİMDEN VE NEREDEN ALDINIZ?
FAZLA BİLGİM YOK. UZAK DOĞUDAN İHRAÇ MALLAR TAŞIRIZ BİZ
SANDIĞI HİNT OKYANUSUNDA VERDİLER BİZE PATRONUN EMRİYDİ BU BEN EMREDİLENİ YAPTIM. BİR ARA MERAK EDİP SANDIĞIN KAPAĞINI AÇTIM
İÇİNDE BAŞKA BİR KURŞUN SANDIK VARDI ÜZERİNDEKİ ÖLÜM TEHLİKESİ İŞARETİNİ GÖRÜNCE KORKUYA KAPILDIM VE KAPAĞI YİNE CİVİLEDİM
KURŞUN SANDIK HA NÜKLEER MALZEME TAŞINMASINDA KULLANILIR BUNLAR
GEMİYE ÇIKARKEN BAYILTTIĞI TAYFA VOLKAN'IN UMDUĞUNDAN ERKEN AYILMIŞTI
NE OLDU BANA?
HA EVET, YABANCI BİR BALIKADAM VARDI
52

EY UYANIN AYFALAR! ...MİDE BİR ...BANCI ...AR
NE DEDİN?
HIRSIZ VEYA SABOTAJCI OLMALI
YEMİN EDERİM TÜM BİLDİĞİM BU KADAR SANDIĞIN KİME AİT OLDUĞUNU ÖĞRENMEK İSTİYORSAN BİZİM PATRONLA KONUŞMALISIN
NEREDE PATRONUN?
GİRİT ADASINDA ARMATÖR BÜNYAMİN TENOS YALNIZ BENİM KONUŞTUĞUMU SÖYLEMEYİN ONA
MERAK ETME KONUŞTUKLARIMIZ ARAMIZDA KALACAK SEN DE BENİ UNUT

YÜZBAŞI VOLKAN KAPTANIN KAMARASINDAN ÇIKINCA KENDİSİNİ ARAYAN TAYFALARLA BURUN BURUNA GELDİ

EN İYİ SAVUNMA SALDIRMAKTIR

SAVULUN !
54

DİKKAT! KAÇIYOR ELİMİZ-DEN

KAHRAMANIMIZI ALAN DENİZALTI BERNULLI TÜRKİYE KIYILARINA DOĞRU HIZLA UZAKLAŞTI.

ERTESİ GÜN DÜZENLENEN BİR BRİFİNGDE YÜZBAŞI VOLKAN ÜST DÜZEYDEKİ YETKİLİLERE BİLGİ VERDİ
DEMEK KAPTANIN TANIMLAMASINA GÖRE MOTORDAKİ KADIN TEYP BANDINI DOLDURAN KADINDI
EVET

MOTORLA KAÇIRILAN SANDIĞI ŞİLEBİN KAPTANI AÇMIŞ İÇİNDE İKİNCİ BİR KURŞUN SANDIK VARMIŞ

BİLDİĞİNİZ GİBİ KURŞUN SANDIKLAR NÜKLEER MALZEME TAŞIMAKTA KULLANILIR
ALİ SİT

VARSAYILAN ANDIK TA ATOM BOMBASI OLDUĞUNU MU SÖYLEMEK İSTİYORSUNUZ YÜZBASI VOLKAN ?
ÜZERİNDE DURDUĞUM GÜÇLÜ BİR OLASILIK BU
BU DURUMDA NE YAPMAYI DÜŞÜNÜYORSUNUZ ?
TURİST OLARAK GİRİT ADASINA GİDECEĞİM VE ARMATÖR TENOS'DAN BİLGİ ALACAĞIM
AYNI ANLARDA RODOS HAVAALANINDA
MERHABA DONALD'
HOŞGELDİN EMANUEL' NE VAR NE YOK ?
58

BOMBAYA GÖZ KULAK OLMASI İÇİN ŞİLEBE BİNDİRİLEN AJANIMIZDAN BİR MESAJ ALDIM
YAA !

DÜN GECE ŞİLEBE ÇIKAN BİR BALIKADAM BİZİM SANDIKLA İLGİLİ OLARAK KAPTAN SORGUYA ÇEKİLMİŞ VE GEMİ SAHİBİNİN ADRESİNİ ALDIKTAN SONRA KAÇMAYI BAŞARMIŞ

BU DURUMDA İZİMİZİ BULMAMALARI İÇİN ARMATÖR BÜNYAMİN TENOSU SUSTURMAMIZ GEREKECEK

ERTESİ GÜN GİRİT LİMANINDA BİR TURİST
59

YILBAŞINA AZ KALDI TERÖRİSTLER HAZIRLIKLARINI YOĞUNLAŞTIRMIŞLARDIR YİTİRECEK ZAMANIM YOK

BAKAR MISINIZ LÜTFEN, BÜNYAMİN TENOS'U NEREDE BULABİLİRİM?

İŞTE EV SURASI SANSA 2 VARMIŞ KENDİSİ DE GELİYOR ZATEN
60

BAY TENOS!
NE İSTİYORSUNUZ?

ÖNEMLİ BİR SEY GÖRÜŞECEKTİM SİZİNLE
YAA BUYURUN İÇERİ ÖYLEYSE

SİZE NASIL YARDIMCI OLABİLİRİM?
HEMEN KONUYA GİRECEĞİM..

ÜÇ GECE ÖNCE AKDENİZDEKİ BİR SİLEBİNİZDEN KAÇIRILAN KURŞUN SANDIĞI KİMLER İÇİN TAŞIYORDUNUZ?

NEDEN SORUYORSUNUZ BUNU? POLİS MİSİNİZ?
BİR BAKMA..

BİLDİKLERİNİZİ ANLATACAK MISINIZ?
SİZE YARDIMCI OLMAYA ÇALIŞACAĞIM AMA ÖNCE BİR SEYLER İÇELİM DE HEYECANIM YATIŞSIN
TENOS SALONUN KÖŞESİNDEKİ BUZDOLABINI AÇINCA BOMBA
PARÇALANAN GÖVDESİ YIKILAN DUVARDAN DIŞARI FIRLADI.
BLANG
62

BANG
SALONDA BULUNAN KAHRAMANIMIZ DA PATLAMANIN ETKISİ İLE SAVRULDU

VE YANGIN ÇIKTI

İOLKAN SON GÜCÜYLE ÜZERİNE YIĞILAN EŞYALARDAN SIYRILIP ALEVLERDEN UZAKLAŞMAYA ÇALIŞTIYSA DA

PEK BAŞARILI OLAMADAN GÜCÜ TÜKENDİ VE YIĞILIP KALDI

KOMŞULAR DA PANİĞE KAPILMIŞLARDI
ALO İTFAİYE Mİ? ARMATÖR TENEKE'DE BİR PATLAMA OLDU VE YANGIN ÇIKTI ÇABUK GELİN

CABUK OLUN ARMATOR TENOS'UN EVINDE YANGIN ÇIKMIŞ

İTFAİYE HEMEN HAREKETE GEÇTİ.

SÖNDÜRME
BAŞLAD
ARMATOR TENOS ÇERİDE KALDI SANIRIM
KURTARALIM

BU TA-
RAFTAN!
KRALIM
SU KAPYI!
ALEVLER VOLKANA
İYİCE YAKLAŞMIŞTI

SSS222
BURADA BİRİ VAR
DİŞARI TAŞIYIN ONU
YAŞIYOR BU ADAM
ÇABUK OLUN!

BİRAZ GAYRET! SARSMADAN TAŞIYALIM YARALIYI!
ARMATÖR TENOS ÖLMÜŞ. NE YAZIK Kİ
YANGIN KONTROLA ALINDI
SADECE BU ADAMI KURTARABİLDİK
68

VOLKAN I AMBULANSA TASIDILAR
VE HASTANEYE GÖTÜRDÜLER
ACİL BİR OLAY
BEYİN SARSINTISI GEÇİRMİŞ.
AZ SONRA KENDİNE GELİR
69

YUNAN TELEVİZYONU O AKŞAMKİ HABER BÜLTENİNDE OLAYA YER VERDİ
ARMATÖR BÜNYAMİN TENOS EVİNE YERLEŞTİRİLEN BİR BOMBANIN PATLAMASI SONUCU ÖLMÜŞTÜR
HABER ER DONALD HARLOW VE EMANUEL DE İZLİYORLARDI
BAŞARDIK!
ŞİMDİ OLAYLA İLGİLİ GÖRÜNTÜLERİ VERİYORUZ
PATLAMADAN SONRA ÇIKAN YANGIN İTFAİYENİN YOĞUN ÇALIŞMASI SONUCU SÖNDÜRÜLEBİLMİŞTİR
70

PATLAMA SIRASINDA EVDE BULUNAN KİMLİĞİ BELİRLENEMEYEN BİR ŞAHIS DA YANGINDAN KURTARILARAK KOMA HALİNDE HASTANEYE KALDIRILMIŞTIR
YARALI KENDİNE GELİNCE OLAYIN AYDINLATILMASINA BÜYÜK KATKISI OLACAĞI BELİRTİLMİŞTİR
EMANUEL EKRANDAKİ GÖRÜNTÜYÜ TANIMIŞTI
VAY CANINA YÜZBAŞI VOLKAN BU
DEMEK PEŞİMİZİ BIRAKMADI VE ARMATÖR TENOS'U BULANA DEK İZİMİZİ SÜRDÜ ACABA TENOS ÖLMEDEN ÖNCE KONUŞMAYA ZAMAN BULABİLDİ Mİ?
NE YAPMAYI DÜŞÜNÜYORSUN EMANUEL?

YEMİNİMİ YERİNE GETİRİP, VOLKAN'I GEBERTECEĞİM SEN NASILSA, PLANLADIĞIMIZ İŞİ YARIN TEK BAŞINA YAPABİLİRSİN
ERTESİ SABAH HASTANEDE
GEÇMİŞ OLSUN VOLKAN
ADRİANA! BU NE SÜRPRİZ?
VOLKAN, EGE DENİZİNDE SAVAŞ ÇIKARMAYA ÇALIŞAN BİR ÖRGÜTLE UĞRAŞIRKEN GİZLİ AJAN ADRİANA İLE TANIŞMIŞTI
YİNE NE HALT KARIŞTIRIYORSUN BAKALIM

BAK BANA 'TURİSTİK GEZİYE ÇIKMIŞTIM MASALLAR ANLATMA ŞU ANDA YUNAN TOPRAKLARINDA BİÇİMSİZ BİR DURUMDASIN
SANA ANCAK BEN YARDIMCI OLABİLİRİM BANA MASAL ANLATMAN BAŞINDAKİ DERDİ DAHA DA BÜYÜTÜR
GÖZDAĞI VERMENE GEREK YOK ADRİANA! ESKİ ARKADAŞIZ BİZ ELBETTE BİRBİRİMİZE YARDIMCI OLACAĞIZ
VOLKAN KISACA NEYİN PEŞİNDE OLDUĞUNU ANLATTI
DEMEK TERÖRİSTLERİN TÜRKİYE DE BİR YERE ATOM BOMBAS ATACAKLARINI DÜŞÜNÜYORSUN
BU SIRADA HASTANEYE BİR HEMŞİRE GİRDİ

ASLINDA BU HEMŞİRE EMANUEL'DEN BAŞKASI DEĞİLDİ
KILIĞI SAYESİNDE DİKKATİ ÇEKMİYORDU
HASTA KAYIT KARTLARINDAN VOLKAN'IN KALDIĞI ODAYI BULAYIM
İŞTE BURADA
308 NOLU ODA BEYİN SARSINTISI GEÇİRMİŞ
YANINDA BİR KADIN VAR AMA ÖNEMLİ DEĞİL BU

VOLKAN'I GEBERTMEK HAYATIMIN TEK AMACI. KİMSE ENGEL OLAMAZ BUNA

DÜNYANIN NERESİNE GİDERSE GİTSİN ONU BULUP GEBERTMEYE YEMİN ETMİŞTİM...

KAPI ARALIĞINDAN SÜZÜLEN, AFRİKA KADINLARINA ÖZGÜ BİR KOKU VOLKAN'IN SON ANDA DİKKATİNİ ÇEKTİ

.VE BİR KAPLAN ÇEVİKLİĞİYLE YATAKTAN FIRLADI
KORU KENDİNİ ADRİANA
Ah Kitap 75

BANG!
BIRAK ONU, EMANUEL!
BLAM

EMANJEL'İN PARMAKLAR GEVŞEDİ VE TABANCA DÜŞTÜ
SİLAH SESİ ÜZERİNE POLİSLER KOŞUP GELDİLER
EMANJEL KIŞKIRAK YAKALAND
YAKALANDIĞIMA DEĞİL SENİ GEBERTEMEDİĞİME ÜZÜLÜYORUM

FAKAT YAŞADIĞIM SÜRECE TEK AMACIM SENİ ÖLDÜRMEK OLACAK VOLKAN
BEN BU KADINI TANIYORUM VOLKAN BİR SÜREDİR İZLİYORDUK ONU
RODOS ADASINDA ÇALIŞAN BİR AMERİKALI PİLOTLA BİRLİKTE KARANLIK İŞLER ÇEVİRMELERİNDEN KUŞKULANIYORDUK
AMERİKALININ ADI DONALD HARLOW ESKİ BİR SAVAŞ PİLOTU YUNANİSTAN'DAKİ ŞÜPHELİ YABANCILAR LİSTESİNDE HER İKİSİ DE
BİR KAÇ GECE ÖNCE AÇIK DENİZDEN MOTORLA BİR SANDIK GETİRİP RODOS LİMANINA ÇIKARDILAR BU SANDIK HER NEYSE DONALD HARLOW ONU C-47 UÇAĞIYLA BİR YERE GÖTÜRECEK SANIYORUZ
78

NE TEDİN EMANUEL? DENİZDEN BİR SANDIK MI GETİRDİLER?
VE HARLOW'UN BİR C-47 UÇAĞI VAR ÖYLE Mİ?
O SANDIKTA NE VARDI EMANUEL? BOMBA MI?
GEÇ KALDIN VOLKAN! DONALD HARLOW HEDEFİNE DOĞRU UÇMAK ÜZERE ŞU ANDA
HEDEFİ NERESİ?
SENİNLE AFRİKA'DA BİRLİKTE SAVAŞTIK VOLKAN BENİ BİRAZ TANIMIŞ OLMALISIN ÖLSEMBİLE KONUŞMAYACAĞIMI BİLMELİSİN
YİTİRECEK ZAMAN YOK ADRİANA! HEMEN DONALD HARLOW'U BULMALIYIZ

BİR DAKİKA BAYIM! BU ESRARENGİZ OLAY AYDINLANMADAN HASTANEDEN AYRILAMAZSINIZ DAHA SORGUNUZ BİLE YAPILMADI
ONUN SORUMLULUĞUNU BEN ÜSTÜME ALIYORUM KOMİSER!
GİDELİM ADRİANA
ÇOK GİZLİ BİR İŞ BU
YUNANİSTAN ALEYHİNE BİR DOLAP ÇEVİRİYORSAN BENİM DE BAŞIMI DERDE SOKARSIN VOLKAN ÇÜNKÜ ŞU ANDAN SONRA SENDEN BEN SORUMLUYUM
MERAK ETME!
HAVAALANINDA BİZİM ÖRGÜTÜN KÜÇÜK BİR UÇAĞI VAR ONU KULLANIRIZ
AYNI ANLARDA DONALD HARLOW, RODOS HAVAALANINDA UÇAĞININ SON KONTROLLERİNİ YAPMIŞ KULEDEN GELECEK EMRİ BEKLİYORDU.
Ali 80

C-47 DAKOTA İKİ NUMARALI PİSTE GİRİN!
SAVULUN! YÜZBAŞI DONALD HARLOW İNTİKAM UÇUŞUNA ÇIKIYOR.
GİZLİ BİR ATOM BOMBASI TAŞIYAN C-47 DAKOTA PİSTE FIRLADI!
HEY! PİLOTUN SÖZLERİNİ DUYDUN MU?
SAÇMA BİR ŞAKA YAPTI SANIRIM.
81

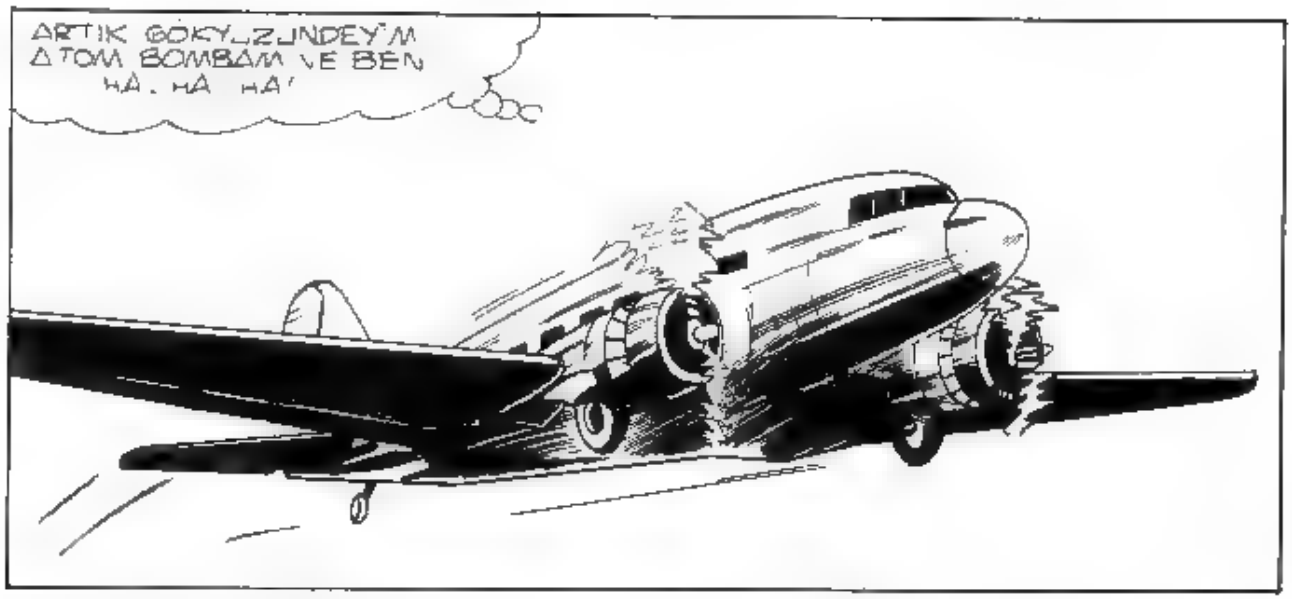
ARTIK GÖKYÜZÜNDEYİM
ATOM BOMBAM VE BEN
HA. HA HA!

ALÇAK İRTİFADA UÇAYIM TIPKI ÇİN DENİZİ ÜZERİNDEN KUZEY VİETNAM A SÜZÜLDÜĞÜM GİBİ.
HA! HA! HA! HA!

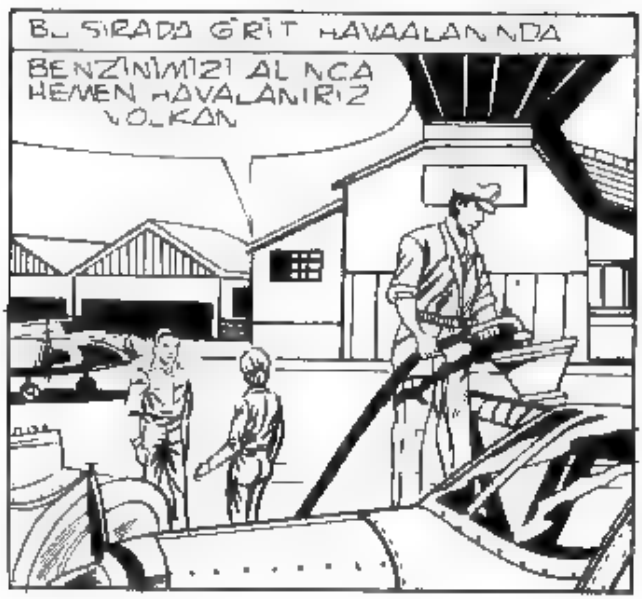
BU SIRADA GİRİT HAVAALANINDA
BENZİNİMİZİ ALINCA HEMEN HAVALANIRIZ VOLKAN

RODOS HAVAALANI İLE BAĞLANTI KURUP DONALD HARLOW VE UÇAĞININ NEREDE OLDUĞUNU ÖĞRENELİM

VOLKAN VE ADRİANA DA HAVALANDILAR
RODOS HAVAALANINI ARIYORUM DONALD HARLOW'A AİT C-47 DAKOTA UCAĞI HAKKINDA BİLGİ VEREBİLİR MİSİNİZ?
BURASI RODOS KONTROL KULESİ SÖZETTİĞİNİZ UÇAK ON DAKİKA ÖNCE HAVALANIP BATIYA DOĞRU UZAKLAŞTI HAVALANDIKTAN KISA BİR SÜRE SONRA İZİNİ YİTİRDİK NELER OLUYOR KUZUM
ALÇAK İRTİFADA UÇUYOR OLMALI BU UÇAKLA YETİŞEMEYİZ ONA
İZMİR HAVA ÜSSÜNÜZE GİDECEĞİM
FAKAT BU UÇAKLA TÜRKİYE GÖKLERİNE GİREMEYİZ

BOŞ VER! PROTOKOLA UYACAK ZAMAN YOK
DONALD HARLOW TÜRKİYE'DE BİR YERE ATOM BOMBASI ATMA YA GİDERKEN ELİ KOLU BAĞLI OTURAMAM
TÜRKİYE GÖKLERİNE YAKLAŞAN HER UÇAK RADAR ÜŞLERİNCE DERHAL SAPTANIR
KİMLİĞİ BELİRSİZ BİR UÇAK EGE DENİZİNDEN TÜRKİYE'YE GİRİYOR
NÖBETÇİ AVCILARA SCRAMBLE!
PİST BAŞINDA BEKLEYEN UÇAKLARA UÇUŞ EMRİ VERİLMİŞTİ
SCRAMBLE (SKRAMBL=ANİ UÇUŞ ALARM) ÜZERİNE TÜRK HAVA KUVVETLERİNİN İKİ F-100 SÜPER SABRE'I HAVALANDILAR.
84

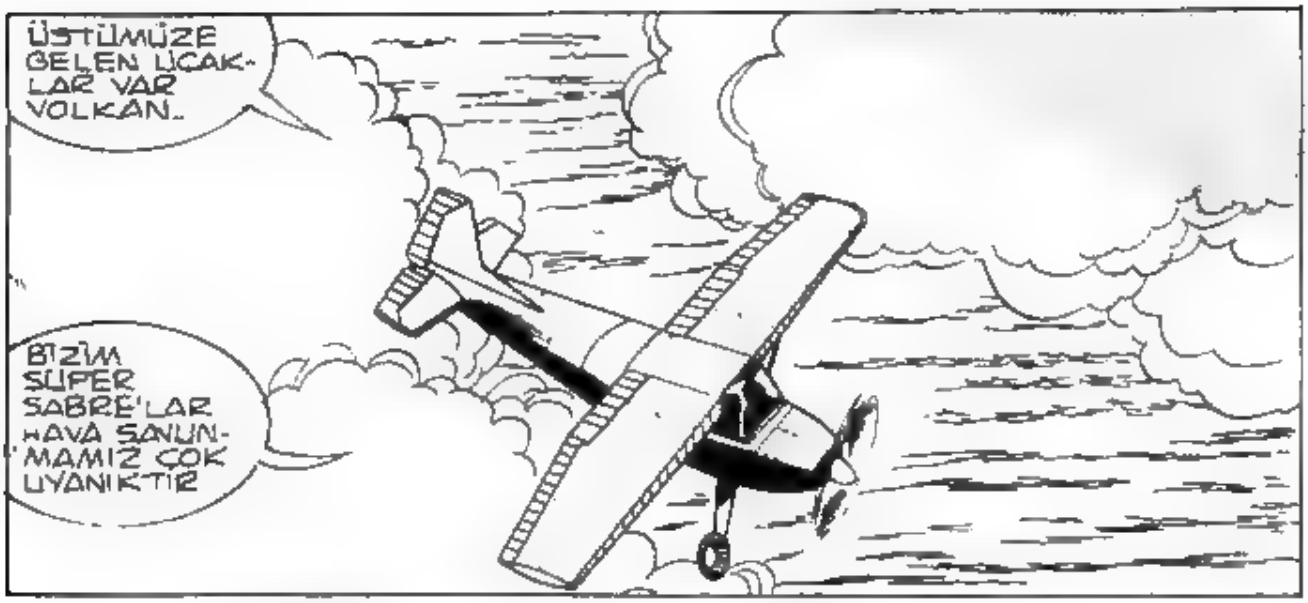
ÜSTÜMÜZE GELEN UÇAKLAR VAR VOLKAN.
BİZİM SÜPER SABRE'LAR HAVA SAVUNMAMIZ ÇOK UYANIKTIR

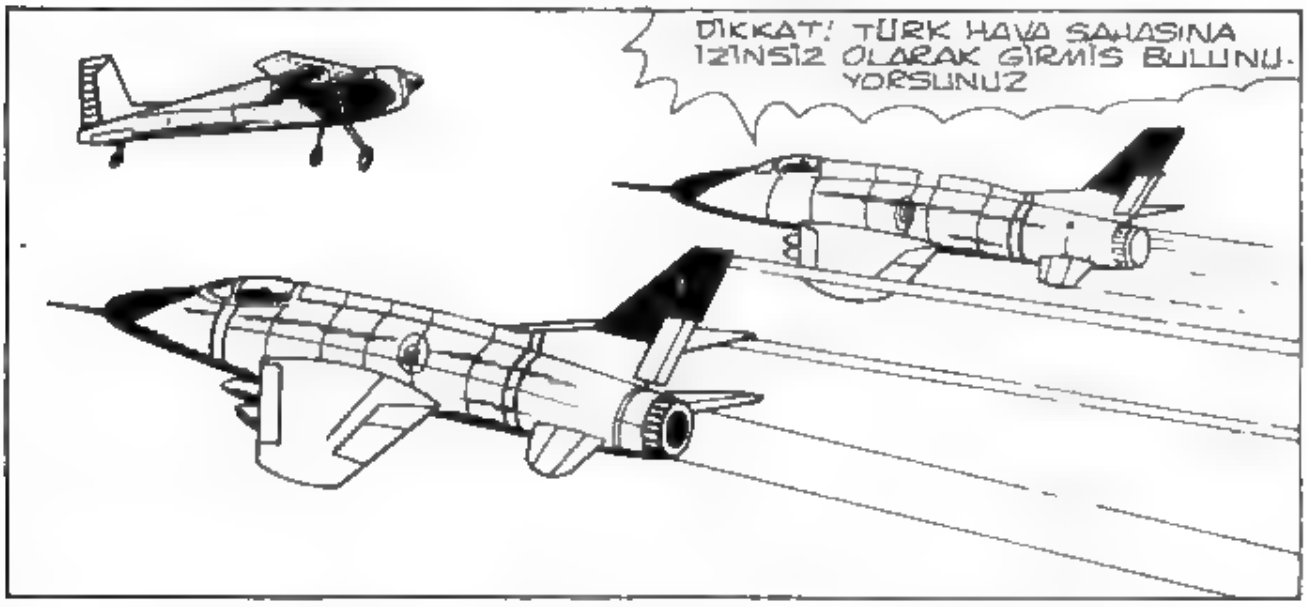
DİKKAT! TÜRK HAVA SAHASINA İZİNSİZ OLARAK GİRMİŞ BULUNUYORSUNUZ

TELAŞA GEREK YOK ARKADAŞLAR BEN YÜZBAŞI VOLKAN

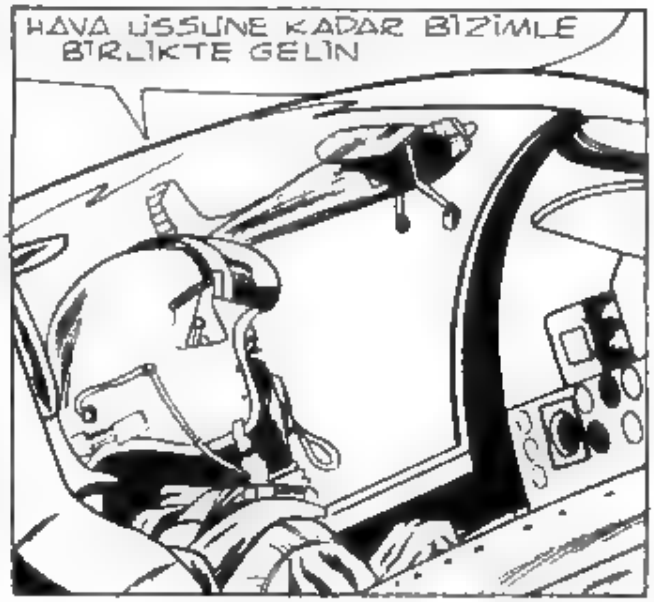
HAVA ÜSSÜNE KADAR BİZİMLE BİRLİKTE GELİN

YÜZBAŞI VOLKAN F-100 LERLE BİRLİKTE HAVA ÜSSÜNE İNDİ

GEL! ÜS KOMUTANINA DURUMU ANLATALIM ADRİANA!

AZ SONRA

DEMEK BİR C-47, TÜRKİYE YE ATOM BOMBAS ATMAK ÜZERE GELİYOR İNANILIR ŞEY DEĞİL BU YÜZBAŞI VOLKAN

ANLATTIKLARIM GERÇEK LÜTFEN ÖNLEM ALMAKTA GEÇ KALMAYIN.

YANILMIŞ DA OLABİLİRİM FAKAT YANILMAMIŞSAM SONUÇ FELAKET OLUR

İYİ AMA RADARLARIMIZ BÖYLE BİR UÇAĞIN VARLIĞINI SAPTAMADI..

ALÇAK İRTİFADA UÇUYORDUR... UNUTMAYIN Kİ DONALD HARLOW VİETNAM'DA SAVAŞMIŞ DENEYİMLİ BİR PİLOTTUR...

BÜTÜN PİLOTLARA HAVALANIP C 47 Yİ ARAMALARINI EMREDECEĞİM VOLKAN SENİ YAKINDAN TANIMASAYDIM GÜLER GEÇERDİM BU İŞE
TEŞEKKÜR EDERİM GENERALİM

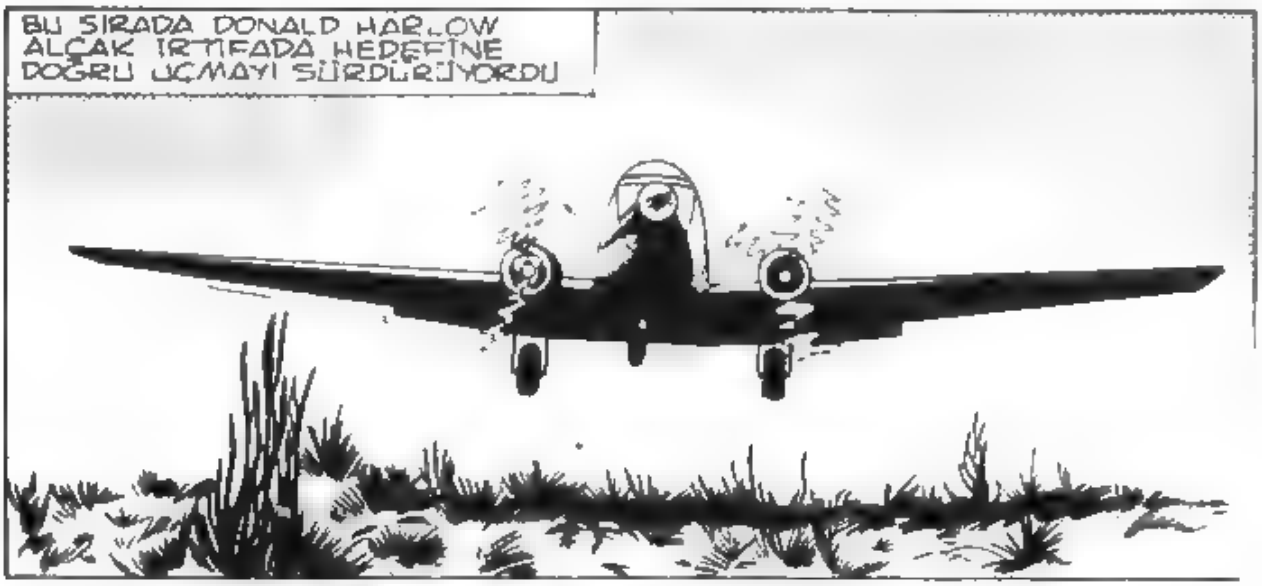
BU SIRADA DONALD HARLOW ALÇAK IRTIFADA HEDEFİNE DOĞRU UÇMAYI SÜRDÜRÜYORDU

SEN BENİ BURADA BEKLE ADRİANA
BİR TÜRK HAVA ÜSSÜNDE ZORAK KONUKLUK DE SENE

UÇAĞINIZ HAZIR YÜZBAŞI VOLKAN!
TEŞEKKÜR EDERİM

DONALD HARLOW'U HEDEFİNE ULAŞMADAN YAKALAMALIYIZ

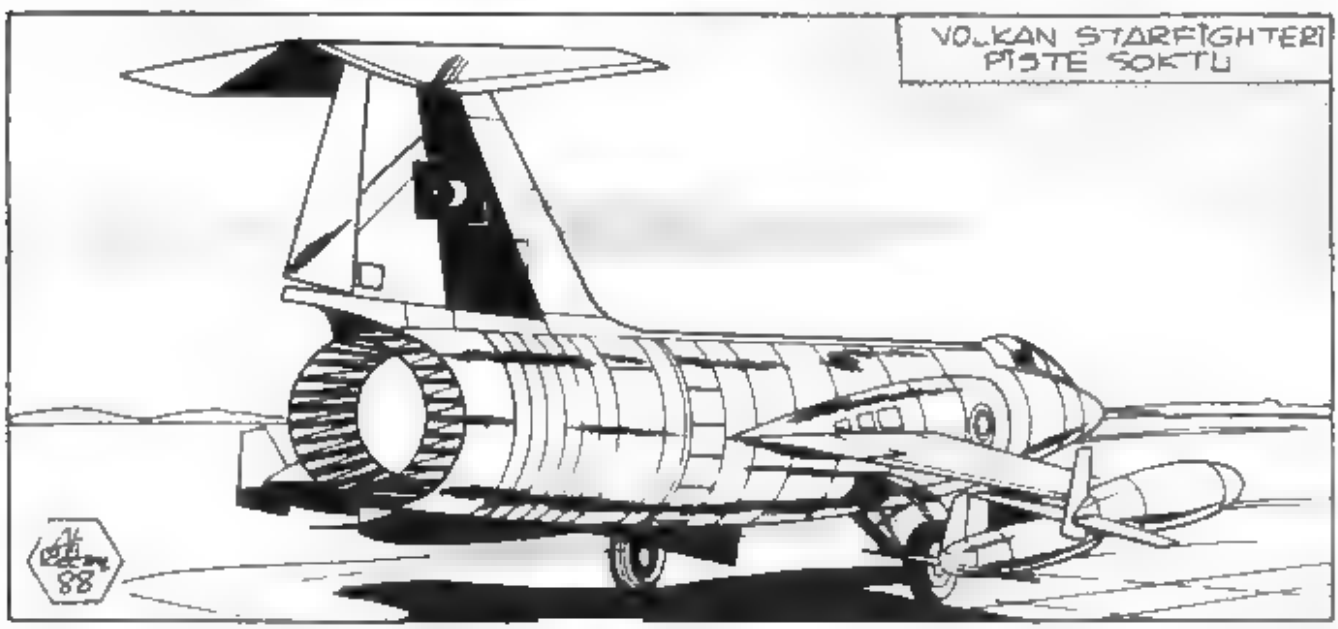
VOLKAN STARFİGHTERİ PİSTE SOKTU
88

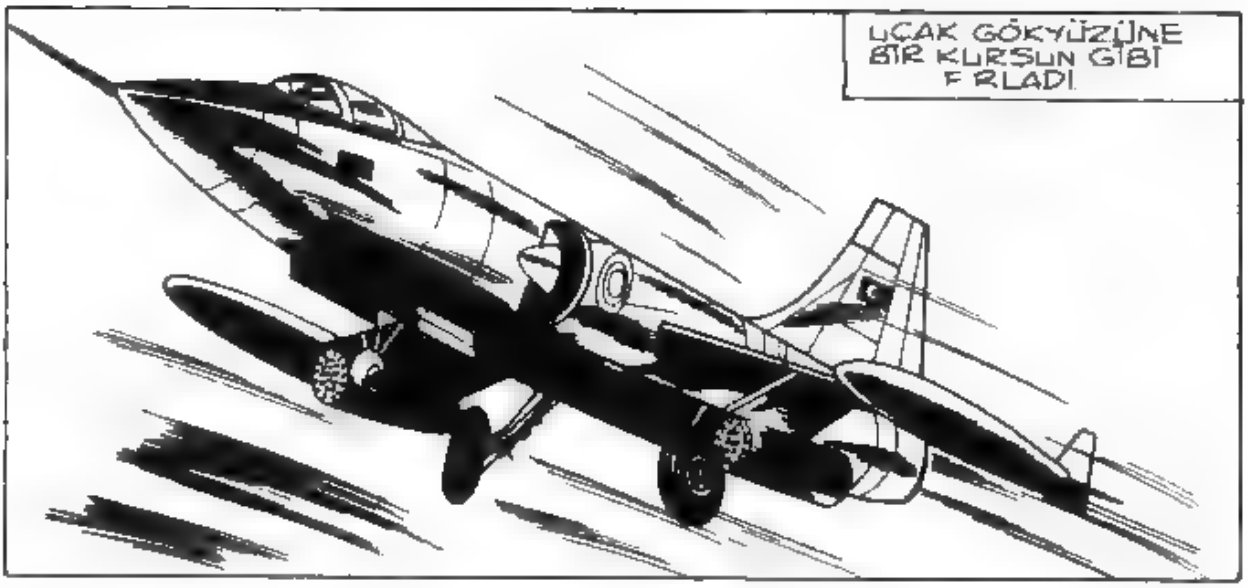
UÇAK GÖKYÜZÜNE
BİR KURŞUN GİBİ
FIRLADI

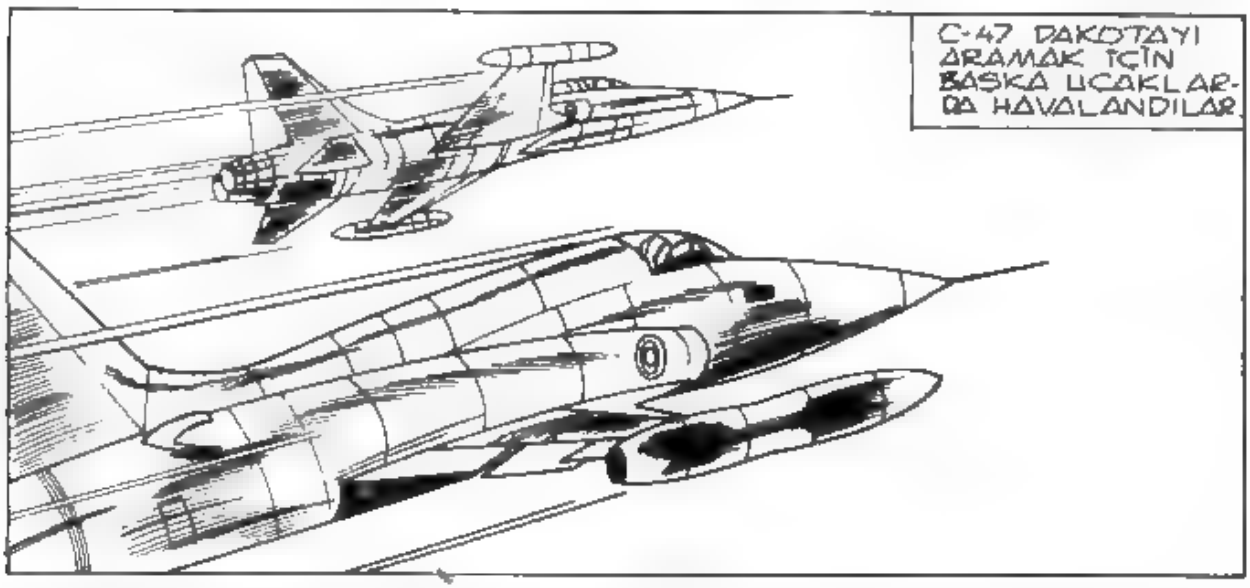
C-47 DAKOTAYI
ARAMAK İÇİN
BAŞKA UÇAKLAR-
DA HAVALANDILAR

BU ARADA TÜRK VE AMERİKAN GENEL KURMAY BAŞKANLARINI TAŞIYAN
C 130 HERCÜLES UÇAĞI ADANA'DAKİ İNCİRLİK HAVA ÜSSÜNE İNDİ
U.S. AIR FORCE
80
Air
89

HER GEÇEN SANİYE DONALD HARLOW HEDEFİNE BİRAZ DAHA YAKLAŞIYORDU.
BEKLEYİN OMUZL KALABALIK GENERALLER! BİZLERİ PİYON GİBİ HARCAMANIZIN HESABINI SORMAYA GELİYORUM
YÜZBAŞI VOLKAN LİMİTSİZLİĞE KAPILMIŞTI
O NEREYE GİDECEĞİNİ BİLİYOR BİZ İSE ONU NEREDE ARAYACAĞIMIZI BİLE BİLMİYORUZ
ELE GEÇİRDİĞİM KASETTE NE DİYORDU EMANUEL? "...İLERİ KARAKOLLARIN DAN BİRİNİ YOK EDEREK EMPERYALİZME BÜYÜK BİR DARBE VURMUŞ BULUNUYORUZ.."
90

BİRDEN YÜZBAŞI VOLKAN'IN BEYNİNDE SANKİ BİR ŞİMŞEK ÇAKTI..
BULDUM! İNCİRLİK HAVA ÜSSÜ!..
BUGÜN TÜRK VE AMERİKAN GENELKURMAY BAŞKANLARI İNCİRLİKTELER DONALD HARLOW İÇİN BUNDAN GÜZEL HEDEF DÜŞÜNÜLEMEZ
VOLKAN
KALKIŞ YERİNİ VE ZAMANINI, ALÇAK İRTİFADAKİ ORTALAMA HIZINI VE ROTASINI GÖZÖNÜNE ALARAK DONALD HARLOW'UN ŞU ANDA BULUNDUĞU YERİ SAPTAYABİLİRİM
Ali 91

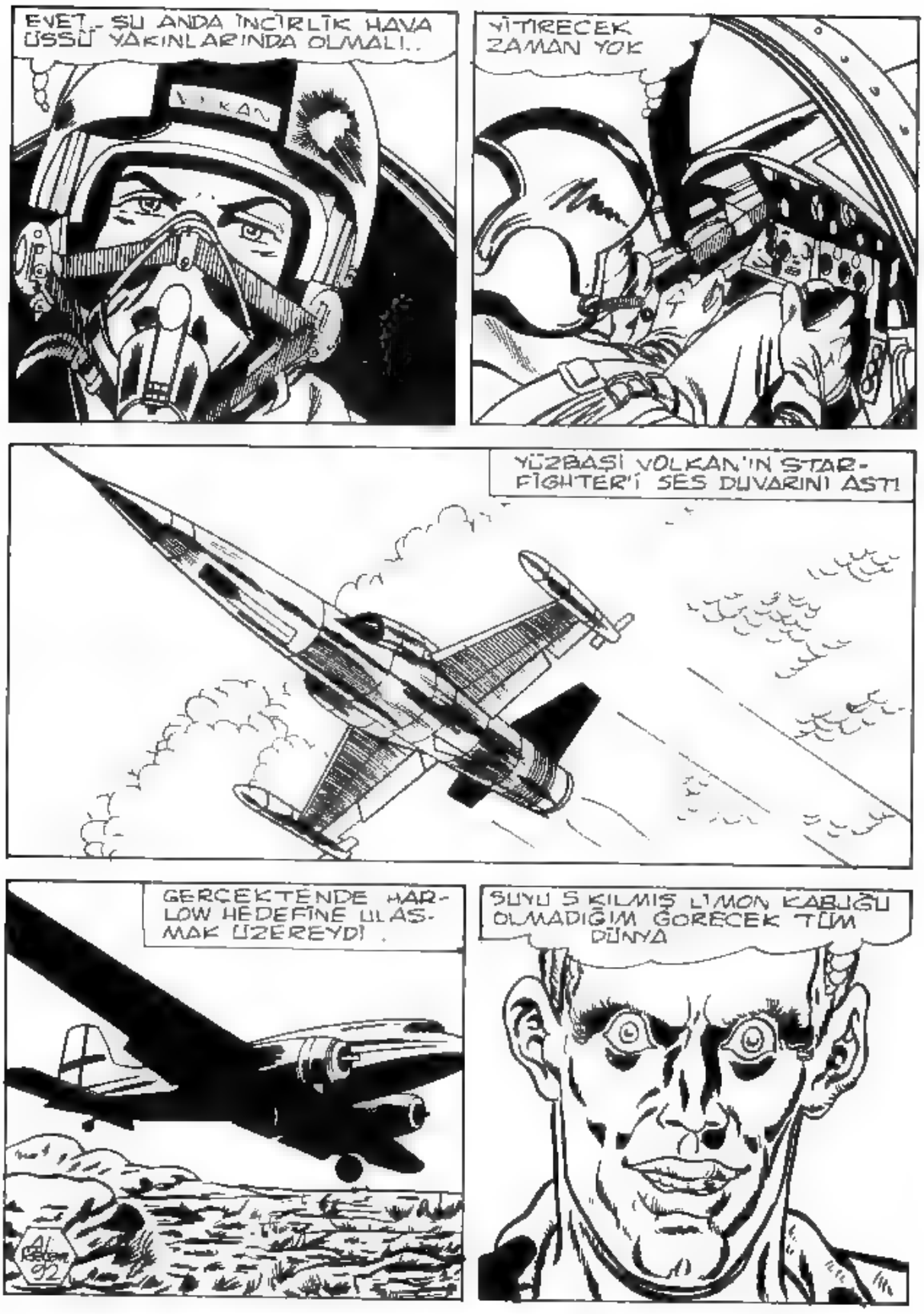
EVET.- ŞU ANDA İNCİRLİK HAVA ÜSSÜ YAKINLARINDA OLMALI..
VOLKAN
YİTİRECEK ZAMAN YOK
YÜZBAŞI VOLKAN'IN STAR-FIGHTER'I SES DUVARINI AŞTI
GERÇEKTENDE HARLOW HEDEFİNE ULAŞMAK ÜZEREYDİ .
SUYU SIKILMIŞ LİMON KABUĞU OLMADIĞIM GÖRECEK TÜM DÜNYA

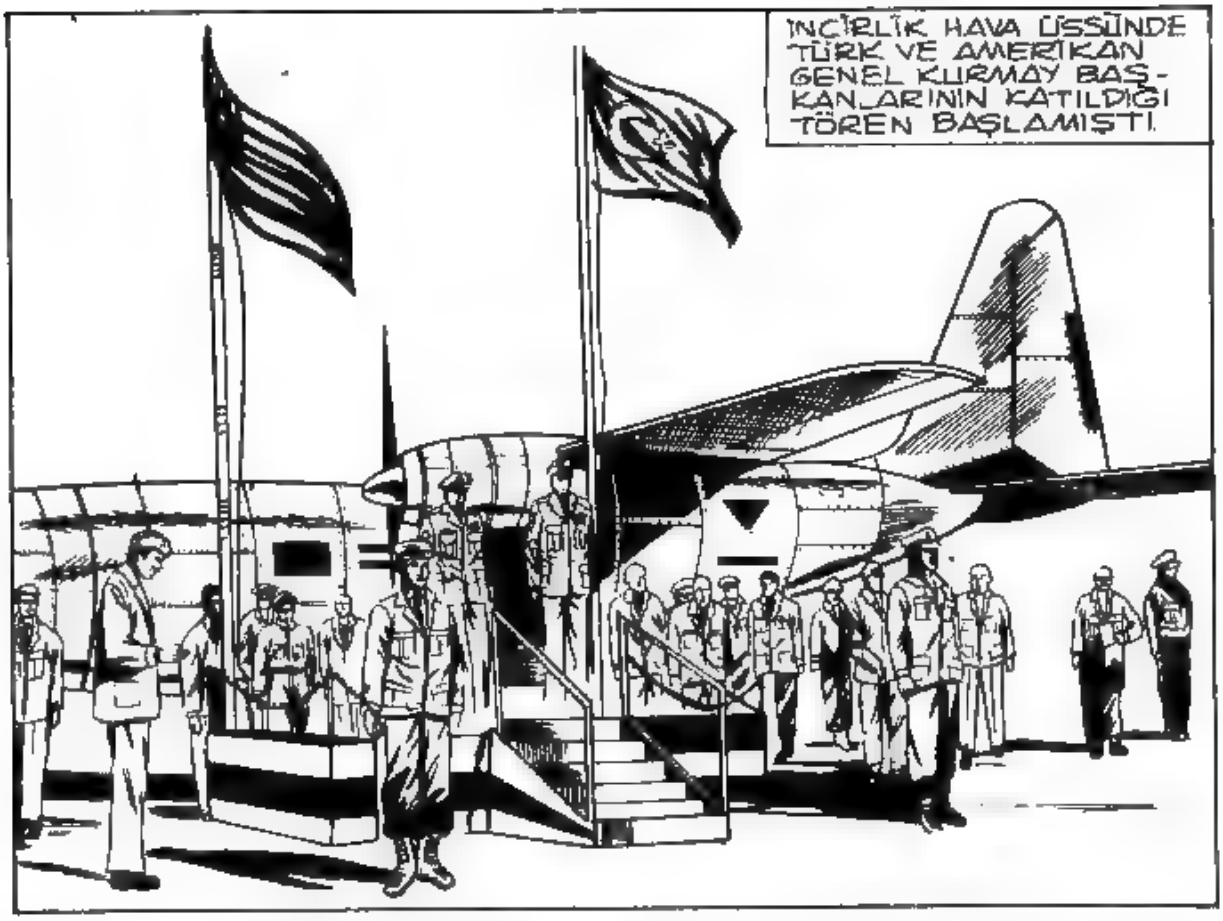
İNCİRLİK HAVA ÜSSÜNDE TÜRK VE AMERİKAN GENEL KURMAY BAŞKANLARININ KATILDIĞI TÖREN BAŞLAMIŞTI.

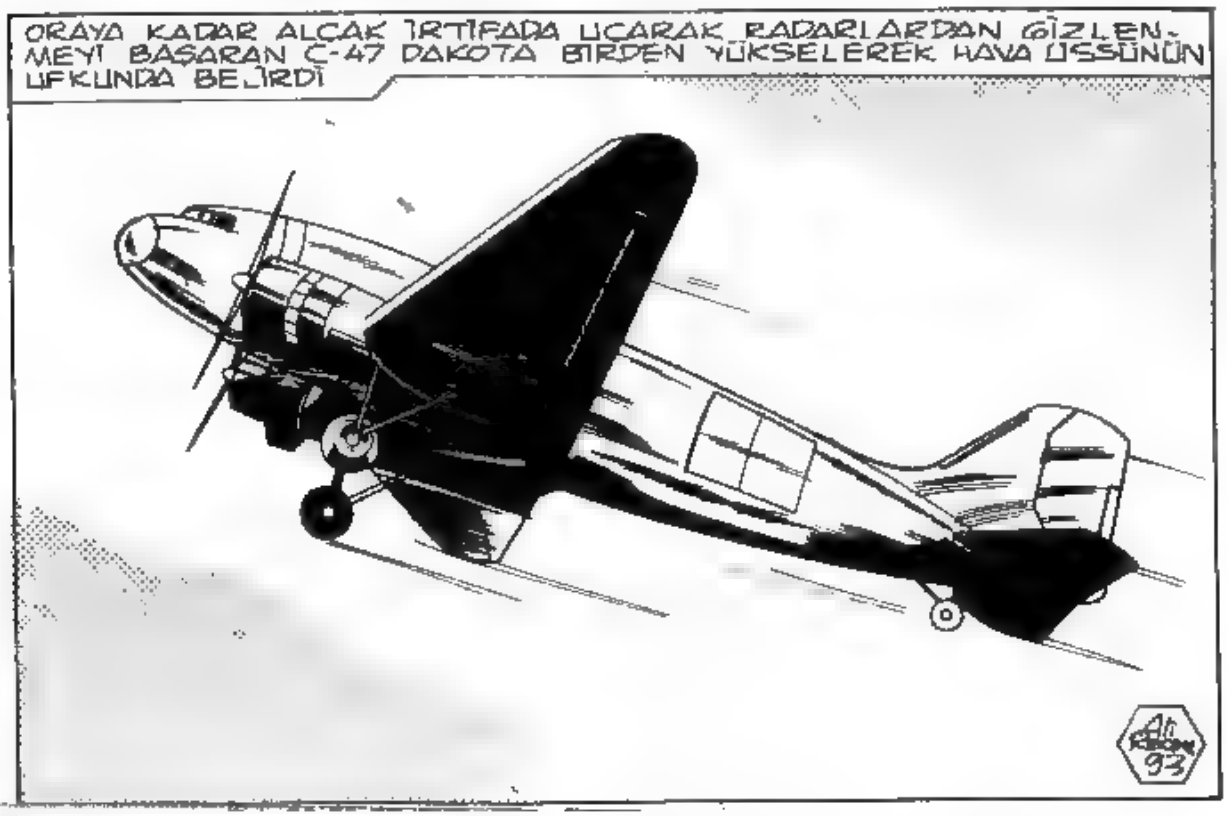
ORAYA KADAR ALÇAK İRTİFADA UÇARAK RADARLARDAN GİZLENMEYİ BAŞARAN C-47 DAKOTA BİRDEN YÜKSELEREK HAVA ÜSSÜNÜN UFKUNDA BELİRDİ

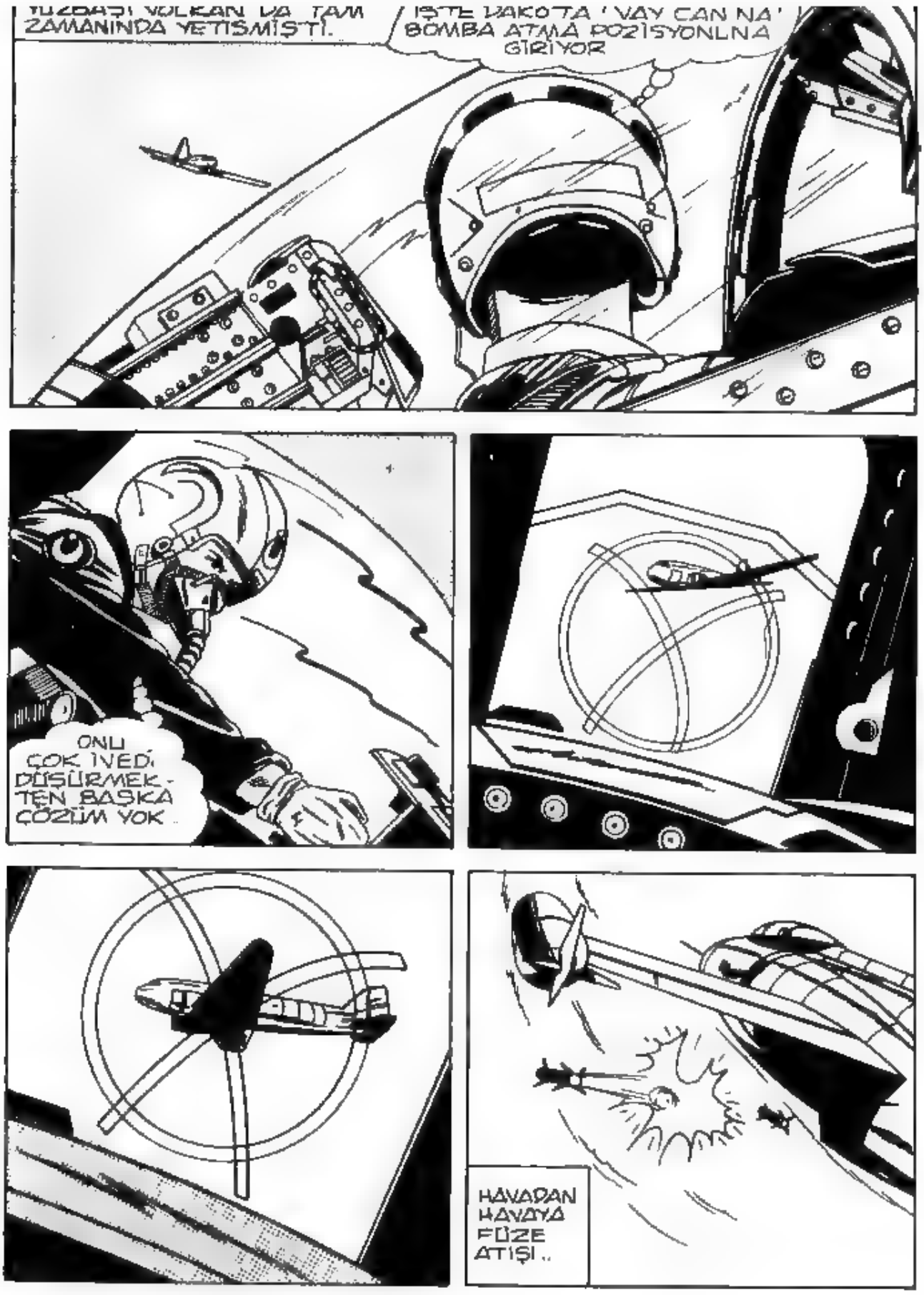
TUZDAŞI VULKAN DA TAM ZAMANINDA YETIŞMIŞTI.
IŞTE DAKOTA ! VAY CANNA ! BOMBA ATMA POZİSYONUNA GİRİYOR
ONU ÇOK İYİ DÜŞÜRMEK-TEN BAŞKA ÇÖZÜM YOK ..
HAVADAN HAVAYA FÜZE ATIŞI ..

VE TAM İSABET C-47 DAKOTA ALEVLER İÇİNDE DÜŞMEYE BAŞLADI

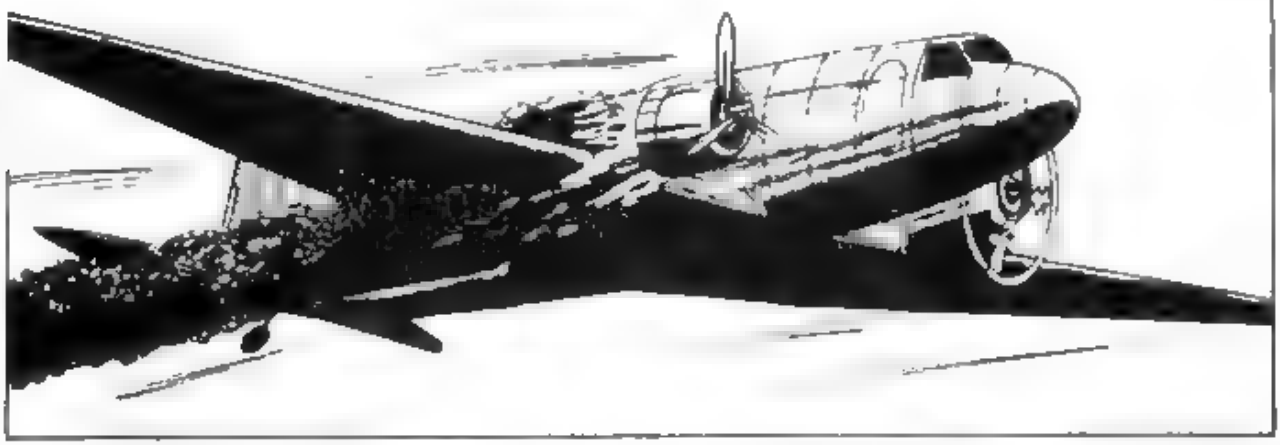

HAVA ÜSSÜNDE HİÇ KİMSE NE OLDUĞUNU ANLAYAMAMIŞTI PANİKLE KARŞIK BİR ŞAŞKINLIK HÜKÜM SÜRÜYORDU
İTFAİYEYE ALARM VERİN!
DONALD HARLOW YANMAKTA OLAN UÇAĞINDAN ATLADI.
BU İŞ BURADA BİTMEZ
VE ALANDAKİ ŞAŞKINLIKTAN YARARLANARAK PİST BAŞINDA UÇUŞA HAZIRLANAN FANTOM'A DOĞRU KOŞTU
UÇAĞIN BAŞINDAKİ MAKİNİSTİ
İKİ YUMRUKTA DEVİRDİKTEN SONRA
96

FANTOM'A TIRMANDI
14

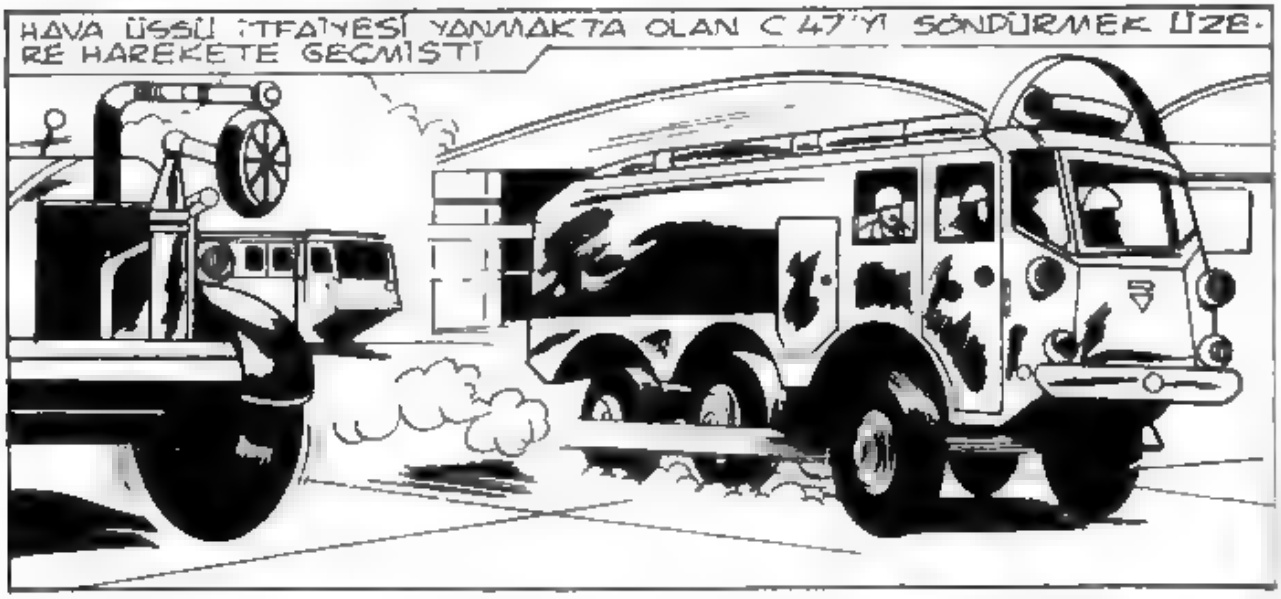
HAVA ÜSSÜ İTFAİYESİ YANMAKTA OLAN C 47'Yİ SÖNDÜRMEK ÜZERE HAREKETE GEÇMİŞTİ

KONTROL KULESİNDEKİLERİN ŞAŞKINLIĞI SÜRÜYORDU
HEY! ŞURAYA BAKIN! BİR FANTOM FANTOM HAVALANIYOR

ÇABUK DURMASINI EMREDİN!
97

DONALD HARLOW KONTROL KULESİNİN EMRİNE RAĞMEN HAVALANDI..
FANTOMLARI VİETNAM'DA EN İYİ KULLANAN VE EN ÇOK MİG DÜŞÜREN PİLOTLARDAN BİRİYDİM SON ANDA IŞIMI BOZAN O HERİFİ DE TEPELEYECEĞİM
YÜZBAŞI VOLKAN İNCİRLİK HAVA ÜSSÜ ÜZERİNDE DOLAŞIYORDU
VAY CANINA! C-47 NİN PİLOTU BİR FANTOM KAÇIRMAYI BAŞARDI
RESCUE
RCA

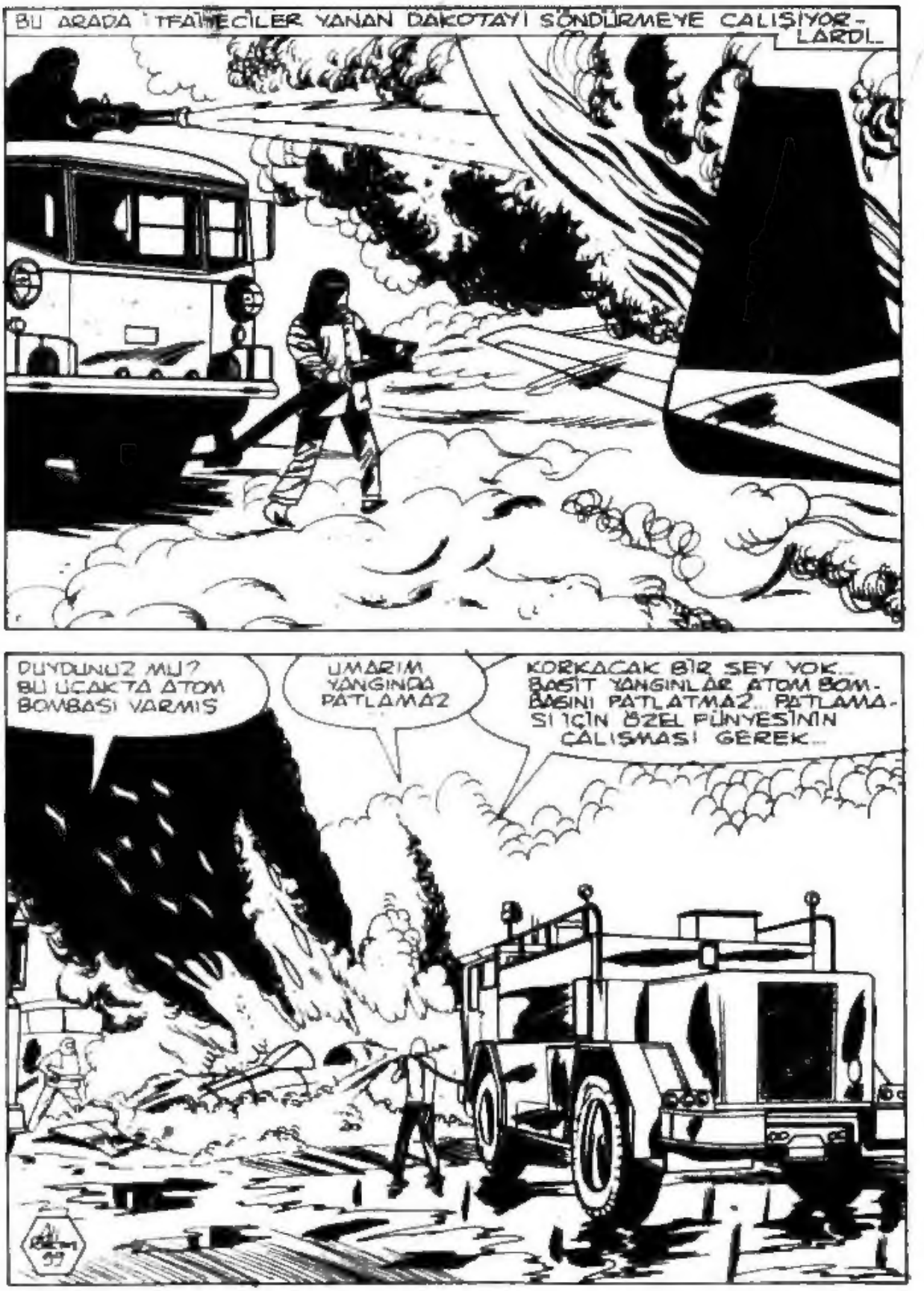
BU ARADA İTFAİYECİLER YANAN DAKOTAYI SÖNDÜRMEYE ÇALIŞIYORLARDI.
DUYDUNUZ MU? BU UÇAKTA ATOM BOMBASI VARMIŞ
UMARIM YANGINDA PATLAMAZ
KORKACAK BİR ŞEY YOK.. BASİT YANGINLAR ATOM BOMBASINI PATLATMAZ.. PATLAMASI İÇİN ÖZEL FÜNYESİNİN ÇALIŞMASI GEREK..

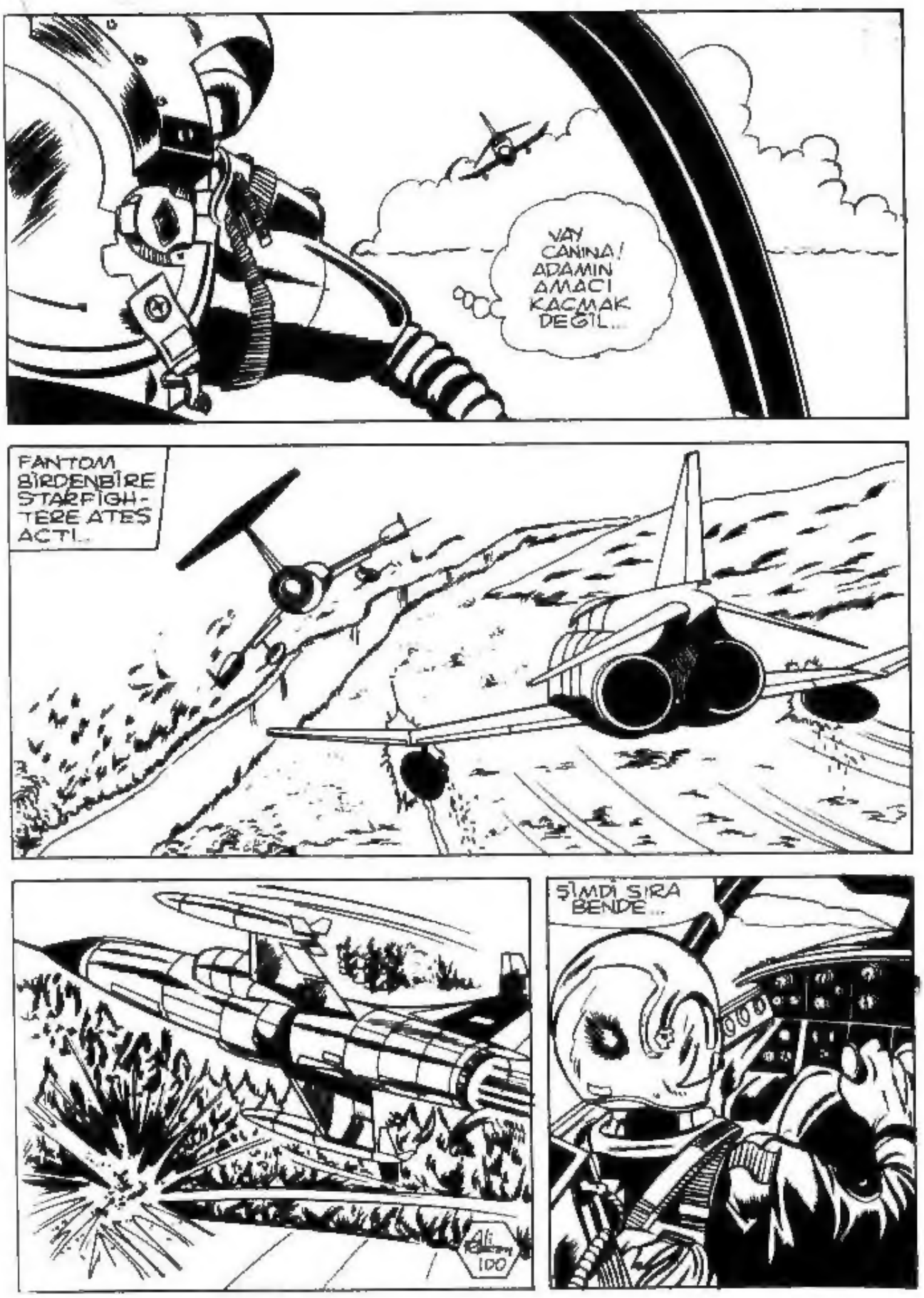
VAY CANINA! ADAMIN AMACI KAÇMAK DEĞİL...
FANTOM BİRDENBİRE STARFIGHTERE ATEŞ AÇTI...
ŞİMDİ SIRA BENDE...
Ali
100

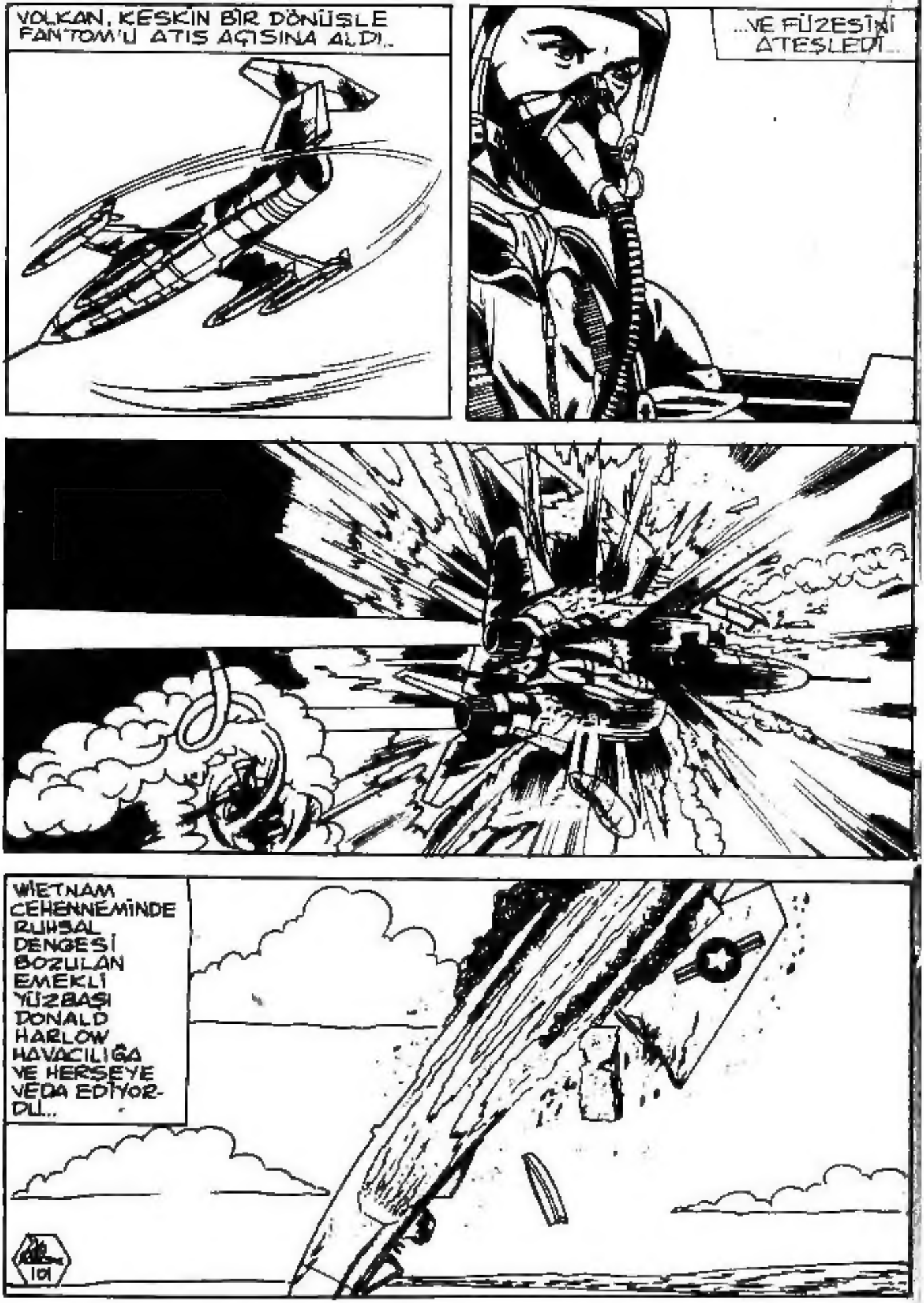
VOLKAN, KESKİN BİR DÖNÜŞLE FANTOM'U ATIŞ AÇISINA ALDI..
...VE FÜZESİNİ ATEŞLEDİ...
VİETNAM CEHENNEMİNDE RUHSAL DENGESİ BOZULAN EMEKLİ YÜZBAŞI DONALD HARLOW HAVACILIĞA VE HERŞEYE VEDA EDİYORDU...
101

BİR SAVAŞINI DAHA ZAFERLE BİTİREN KAHRAMANIMIZ ÜSSE İNDİ...
...VE İNCİRLİK HAVA ÜS KOMUTANI TARAFINDAN KARŞILANDI...
TEŞEKKÜR EDERİM YÜZBAŞI VOLKAN! BİZİ BÜYÜK BİR FELAKETTEN KURTARDINIZ..
SON